

DOKUMEN
RENCANA ANGGARAN BIAYA KEGIATAN



Kegiatan :

Pembangunan 2 Kios Desa

Pekerjaan :

***Pembangunan 2 Kios Desa di Desa Kwangsari
Kec. Sedati Kab. Sidoarjo***

Lokasi :

Desa Kwangsari

TA . 2025

REKAPITULASI RAB

Pekerjaan : Pembangunan 2 Kios Desa di Desa Kwangsan Kec. Sedati Kab. Sidoarjo
 Lokasi : Kecamatan Sedati - Sidoarjo.
 TA : 2025

NO	URAIAN PEKERJAAN	JUMLAH HARGA	
		MATERIAL	UPAH
I	PEKERJAAN PERSIAPAN	Rp 323,784.00	Rp 1,697,298.53
II	PEK. TANAH	Rp 3,928,055.63	Rp 1,833,086.25
III	PEK. PONDASI	Rp 3,789,582.92	Rp 1,720,604.53
IV	PEK. PASANGAN, PLESTERAN	Rp 13,773,135.40	Rp 8,270,244.38
V	PEKERJAAN BETON	Rp 17,289,103.28	Rp 5,255,401.76
VI	PEKERJAAN ATAP		
	ATAP	Rp 11,074,656.00	Rp 4,129,434.50
	PLAFOND	Rp 11,221,214.63	Rp 3,085,653.00
VII	PEK. PASANGAN KERAMIK	Rp 7,687,308.90	Rp 2,537,086.50
VIII	PEK. PLUMBING & AKSESORIES	Rp 2,584,795.08	Rp 1,144,771.25
IX	PEK. PINTU	Rp 32,571,900.00	Rp 341,600.00
X	PEKERJAAN INSTALASI LISTRIK	Rp 4,713,500.00	Rp 767,350.00
XI	PEKERJAAN PENGECATAN	Rp 2,199,136.25	Rp 2,140,411.00
XII	PEKERJAAN LAIN - LAIN	Rp 22,521,950.00	Rp 1,572,250.00
	SUB JUMLAH	Rp 133,678,122.08	Rp 34,495,191.69
	PPn 11%	Rp 14,704,593.43	Rp -
	PPH 1,5%	Rp 2,005,171.83	Rp -
		Rp 150,387,887.34	Rp 34,495,191.69
	JUMLAH TOTAL	Rp 184,883,079.03	
	DIBULATKAN	Rp 184,883,000.00	

Terbilang :

Seratus Delapan Puluh Empat Juta Delapan Ratus Delapan Puluh Tiga Ribu Rupiah.

Menyetujui
 Pelaksana Kegiatan Anggaran
 Kasi Kesejahteraan



Nur Arvin Prasetyo, S. Sos.I

Di buat Oleh
 Tenaga Ahli / Konsultan Perencana



Henricus Adi Wirawan, ST MT

Mengetahui
 Kepala Desa Kwangsan



Sutrisno

REKAPITULASI RAB

Pekerjaan : Pembangunan 2 Kios Desa di Desa Kwangsari Kec. Sedati Kab. Sidoarjo
 Lokasi : Kecamatan Sedati - Sidoarjo.

No	Uraian Pekerjaan	Sat	Vol	Harga Satuan		Jumlah Harga		Keterangan
				Material	Upah	Material	Upah	
I PEKERJAAN PERSIAPAN								
1	Pemasangan bouwplank	m'	18.00	Rp 17,988.00	Rp 14,750.00	Rp 323,784.00	Rp 265,500.00	
2	Pek. Bongkar dinding & atap	m3	10.05		Rp 142,425.00	Rp -	Rp 1,431,798.53	
						Rp 323,784.00	Rp 1,697,298.53	
II PEK. TANAH								
1	Galian Tanah Pondasi	m3	3.15		Rp 105,250.00	Rp -	Rp 331,537.50	
2	Pek. Urugan sirtu padat	m3	14.63	Rp 234,025.00	Rp 37,750.00	Rp 3,422,615.63	Rp 552,093.75	
3	Urugan tanah kembali & bekas bongkaran	m3	29.25		Rp 28,250.00	Rp -	Rp 826,312.50	
4	Urug pasir tebal 5 cm	m3	2.93	Rp 172,800.00	Rp 42,100.00	Rp 505,440.00	Rp 123,142.50	
						Rp 3,928,055.63	Rp 1,833,086.25	
III PEK. PONDASI								
1	Pek. Pasang batu belah 15/20 1pc :5ps	m3	8.18	Rp 463,345.00	Rp 210,375.00	Rp 3,789,582.92	Rp 1,720,604.53	
						Rp 3,789,582.92	Rp 1,720,604.53	
IV PEK. PASANGAN, PLESTERAN								
2	Pek. Pas bala ringan	m2	89.58	Rp 96,200.00	Rp 22,125.00	Rp 8,617,115.00	Rp 1,981,846.88	0.12
3	Pek. Plesteran (1 pc : 5 ps)	m2	140.15	Rp 32,076.80	Rp 19,100.00	Rp 4,495,563.52	Rp 2,676,865.00	
4	Pek. Acian	m2	140.15	Rp 4,712.50	Rp 15,550.00	Rp 660,456.88	Rp 2,179,332.50	
5	Pek. Kupas plesteran lama	m2	93.00		Rp 15,400.00	Rp -	Rp 1,432,200.00	
						Rp 13,773,135.40	Rp 8,270,244.38	
V PEKERJAAN BETON								
1	Pek. Beton Sloof 15x20 cm, camp 1:2:3							
	- Beton 1:2:3	m3	0.70	Rp 954,572.50	Rp 266,750.00	Rp 667,246.18	Rp 186,458.25	
	- Besi beton	kg	100.36	Rp 12,720.00	Rp 2,065.00	Rp 1,276,603.37	Rp 207,247.32	
	- Bekisting	m2	1.19	Rp 121,950.00	Rp 102,200.00	Rp 145,323.75	Rp 121,788.33	
2	Pek. Beton Kolom 20x20 cm, camp 1:2:3							
	- Beton 1:2:3	m3	0.60	Rp 954,572.50	Rp 266,750.00	Rp 572,743.50	Rp 160,050.00	
	- Besi beton	kg	52.82	Rp 12,720.00	Rp 2,065.00	Rp 671,870.40	Rp 109,073.30	
	- Bekisting	m2	1.19	Rp 121,950.00	Rp 102,200.00	Rp 145,323.75	Rp 121,788.33	
3	Pek. Beton Kolom 15x15 cm, camp 1:2:3							
	- Beton 1:2:3	m3	0.68	Rp 954,572.50	Rp 266,750.00	Rp 644,336.44	Rp 180,056.25	
	- Besi beton	kg	121.44	Rp 12,720.00	Rp 2,065.00	Rp 1,544,716.80	Rp 250,773.60	
	- Bekisting	m2	4.20	Rp 121,950.00	Rp 102,200.00	Rp 512,190.00	Rp 429,240.00	
4	Pek. Beton Balok Lantai 12x12 cm, camp 1:2:3							
	- Beton 1:2:3	m3	0.02	Rp 954,572.50	Rp 266,750.00	Rp 16,495.01	Rp 4,609.44	
	- Besi beton	kg	6.45	Rp 12,720.00	Rp 2,065.00	Rp 82,079.62	Rp 13,325.03	
	- Bekisting	m2	0.22	Rp 121,950.00	Rp 102,200.00	Rp 26,341.20	Rp 22,075.20	
5	Pek. Beton Ring Balok 15x20 cm, camp 1:2:3							
	- Beton 1:2:3	m3	1.22	Rp 954,572.50	Rp 266,750.00	Rp 1,159,805.59	Rp 324,101.25	
	- Besi beton	kg	100.36	Rp 12,720.00	Rp 2,065.00	Rp 1,276,603.37	Rp 207,247.32	
	- Bekisting	m2	3.58	Rp 121,950.00	Rp 102,200.00	Rp 435,971.25	Rp 365,365.00	
6	Pek. Beton Ring Gegal 15x20 cm, camp 1:2:3							
	- Beton 1:2:3	m3	1.05	Rp 954,572.50	Rp 266,750.00	Rp 1,002,301.13	Rp 280,067.50	
	- Besi beton	kg	150.60	Rp 12,720.00	Rp 2,065.00	Rp 1,918,233.24	Rp 311,411.29	
	- Bekisting	m2	3.58	Rp 121,950.00	Rp 102,200.00	Rp 435,971.25	Rp 365,365.00	
7	Pek. Beton Balok Gantung 15x20 cm, camp 1:2:3							
	- Beton 1:2:3	m3	0.27	Rp 954,572.50	Rp 266,750.00	Rp 257,734.58	Rp 72,022.50	
	- Besi beton	kg	38.80	Rp 12,720.00	Rp 2,065.00	Rp 493,561.44	Rp 80,126.13	
	- Bekisting	m2	1.67	Rp 121,950.00	Rp 102,200.00	Rp 203,250.00	Rp 170,333.33	
8	Pek. Beton Balok Kantilever 15x25 cm, camp 1:2:3							
	- Beton 1:2:3	m3	0.32	Rp 954,572.50	Rp 266,750.00	Rp 309,281.49	Rp 86,427.00	
	- Besi beton	kg	27.5472	Rp 12,720.00	Rp 2,065.00	Rp 350,400.38	Rp 56,884.97	
	- Bekisting	m2	1.67	Rp 121,950.00	Rp 102,200.00	Rp 203,250.00	Rp 170,333.33	
9	Pek. Beton Plat Tulangan 1 Lapis, camp 1:2:3							
	- Beton 1:2:3	m3	1.30	Rp 954,572.50	Rp 266,750.00	Rp 1,237,125.96	Rp 345,708.00	
	- Besi beton	kg	69.88	Rp 12,720.00	Rp 2,065.00	Rp 886,304.16	Rp 143,885.07	
	- Bekisting	m2	2.70	Rp 121,950.00	Rp 102,200.00	Rp 329,265.00	Rp 275,940.00	
10	Pek. Beton Plat Tulangan 2 Lapis, camp 1:2:3 (Tandon)							
	- Beton 1:2:3	m3	0.14	Rp 954,572.50	Rp 266,750.00	Rp 137,458.44	Rp 38,412.00	
	- Besi beton	kg	15.80	Rp 12,720.00	Rp 2,065.00	Rp 200,976.00	Rp 32,627.00	
	- Bekisting	m2	1.20	Rp 121,950.00	Rp 102,200.00	Rp 146,340.00	Rp 122,640.00	
						Rp 17,289,103.28	Rp 5,255,401.76	

No	Uraian Pekerjaan	Sat	Vol	Harga Satuan		Jumlah Harga		Keterangan
				Material	Upah	Material	Upah	
VI	PEKERJAAN ATAP							
A	ATAP							
1	Pas. Kuda - kuda baja ringan profil C 75 .0,75 mm	m2	58.50	Rp 91,696.00	Rp 36,875.00	Rp 5,364,216.00	Rp 2,157,187.50	
2	Pas. Penutup atap baja ringan	m2	58.50	Rp 83,160.00	Rp 29,050.00	Rp 4,884,860.00	Rp 1,699,425.00	
3	Pas. Kalsiplank uk. 3x30 cm	m'	9.00	Rp 41,500.00	Rp 17,450.00	Rp 373,500.00	Rp 157,050.00	
4	Pas. Flashing pinggir atap	m'	11.24	Rp 42,000.00	Rp 10,300.00	Rp 472,080.00	Rp 115,772.00	
						Rp 11,074,656.00	Rp 4,129,434.50	
B	PLAFOND							
1	Pas. Rangka hollow galvalum 4x4, 2x4	m2	58.50	Rp 28,506.25	Rp 22,750.00	Rp 1,667,615.63	Rp 1,330,875.00	
2	Pas. Penutup plafond pvc	m2	58.50	Rp 112,750.00	Rp 21,500.00	Rp 6,595,875.00	Rp 1,257,750.00	
3	List plafond pvc	m'	54.32	Rp 54,450.00	Rp 9,150.00	Rp 2,957,724.00	Rp 497,028.00	
						Rp 11,221,214.63	Rp 3,085,653.00	
VII	PEK. PASANGAN KERAMIK							
1	Pek. Pasang Keramik Lantai 40x40cm (polish)	m2	53.34	Rp 87,935.00	Rp 30,225.00	Rp 4,690,452.90	Rp 1,612,201.50	
2	Pek. Pasang Keramik Lantai 40x40cm teras (unpolish)	m2	10.80	Rp 81,685.00	Rp 30,225.00	Rp 882,198.00	Rp 326,430.00	
3	Pek. Pasang keramik lantai 25x25 cm kamar mandi	m2	3.60	Rp 86,960.00	Rp 30,225.00	Rp 313,056.00	Rp 108,810.00	
4	Pek. Pasang keramik dinding 25x40 cm kamar mandi	m2	16.20	Rp 111,210.00	Rp 30,225.00	Rp 1,801,602.00	Rp 489,645.00	
						Rp 7,687,308.90	Rp 2,537,086.50	
VII	PEK. PLUMBING & AKSESORIES							
1	Pek. Pipa pvc 3/4" air bersih	m'	20.20	Rp 6,398.33	Rp 10,575.00	Rp 129,246.33	Rp 213,615.00	
2	Pek. Pipa pvc 1/2 air bersih	m'	6.00	Rp 7,617.50	Rp 10,575.00	Rp 45,705.00	Rp 63,450.00	
3	Pek. Pipa pvc air kotor 3" D	m'	23.00	Rp 21,706.67	Rp 10,575.00	Rp 499,253.33	Rp 243,225.00	
4	Pek. Pipa pvc seplitank 3" D	m'	17.80	Rp 21,706.67	Rp 10,575.00	Rp 386,378.67	Rp 188,235.00	
5	Pek. Pipa pvc 1" angin-angin seplitank	m'	3.25	Rp 9,111.67	Rp 10,575.00	Rp 29,612.92	Rp 34,366.75	
6	Pek. Pipa pvc 2" D air hujan	m'	13.70	Rp 12,081.67	Rp 10,575.00	Rp 165,518.83	Rp 144,877.50	
7	Pek. Pasang kran air 1/2"	bh	4.00	Rp 24,500.00	Rp 6,500.00	Rp 98,000.00	Rp 26,000.00	
8	Pek. Pasang bak kontrol + cover	bh	2.00	Rp 285,000.00	Rp 65,500.00	Rp 570,000.00	Rp 131,000.00	
9	Pek. Pasang kloset jongkok	bh	2.00	Rp 275,940.00	Rp 25,000.00	Rp 551,880.00	Rp 50,000.00	
10	Pek. Pasang tempat sabun	bh	2.00	Rp 35,700.00	Rp 16,500.00	Rp 71,400.00	Rp 33,000.00	
11	Pek. Avdoor lantai plastik	bh	2.00	Rp 18,900.00	Rp 8,500.00	Rp 37,800.00	Rp 17,000.00	
						Rp 2,584,795.08	Rp 1,144,771.25	
VIII	PEK. PINTU							
1	Pasang kusen dan daun pintu kamar mandi 60x210 cm (pvc)	unit	2.00	Rp 322,200.00	Rp 170,800.00	Rp 644,400.00	Rp 341,600.00	
2	Pasang pintu harmonika tinggi 210 cm (material + upah)	m2	19.35	Rp 1,650,000.00	Rp -	Rp 31,927,500.00	Rp -	
						Rp 32,571,900.00	Rp 341,600.00	
IX	PEKERJAAN INSTALASI LISTRIK							
1	Lampu led 9 watt (teras)	bh	2.00	Rp 19,600.00	Rp 15,100.00	Rp 39,600.00	Rp 30,200.00	
2	Lampu led 12 watt (dalam ruangan)	bh	2.00	Rp 22,500.00	Rp 15,100.00	Rp 45,000.00	Rp 30,200.00	
3	Lampu led 5 watt (kamar mandi)	bh	2.00	Rp 14,500.00	Rp 15,100.00	Rp 29,000.00	Rp 30,200.00	
4	Stop Kontak (SNI)	bh	6.00	Rp 100,500.00	Rp 16,135.00	Rp 603,000.00	Rp 96,810.00	
5	Saklar double (SNI)	bh	4.00	Rp 35,000.00	Rp 16,135.00	Rp 140,000.00	Rp 64,540.00	
6	Pemasangan MCB & Box MCB (SNI)	bh	2.00	Rp 176,000.00	Rp 30,200.00	Rp 352,000.00	Rp 60,400.00	
7	Titik Instalasi Penerangan	ttk	4.00	Rp 101,225.00	Rp 113,750.00	Rp 404,900.00	Rp 455,000.00	
8	Pasang listrik baru	Unit	2.00	Rp 1,550,000.00		Rp 3,100,000.00		
						Rp 4,713,500.00	Rp 767,350.00	
X	PEKERJAAN PENGECATAN							
1	Pek. Plamir & cat dinding interior	m2	140.15	Rp 11,125.00	Rp 11,180.00	Rp 1,559,168.75	Rp 1,566,877.00	
2	Pek. Plamir & cat dinding eksterior	m2	51.30	Rp 12,475.00	Rp 11,180.00	Rp 639,967.50	Rp 573,534.00	
						Rp 2,199,136.25	Rp 2,140,411.00	
XI	PEKERJAAN LAIN - LAIN							
1	Pek. Sepitank buis beton dia. 80 cm dalam 150 cm + cover	unit	1.00	Rp 645,000.00	Rp 350,000.00	Rp 645,000.00	Rp 350,000.00	
2	Pek. Sumur resapan buis beton dia. 50 cm kedalam 150 cm + cover (berisi lapisan kerikil dan lapisan ijuk)	unit	1.00	Rp 625,000.00	Rp 350,000.00	Rp 625,000.00	Rp 350,000.00	
3	Pek. Sumur bor sampai keluar air (Material + Upah)	unit	1.00	Rp 14,500,000.00	Rp -	Rp 14,500,000.00	Rp -	
4	Pek. Pasang tandon 550 ltr & instalasi (pipa+pelampung)	unit	2.00	Rp 1,085,750.00	Rp 185,500.00	Rp 2,171,500.00	Rp 371,000.00	
5	Pek. Pasang pompa + instalasi pipa	unit	2.00	Rp 2,104,500.00	Rp 185,500.00	Rp 4,209,000.00	Rp 371,000.00	
6	Pek. Pasang roster	bh	10.00	Rp 37,145.00	Rp 13,025.00	Rp 371,450.00	Rp 130,250.00	
						Rp 22,521,950.00	Rp 1,572,250.00	
						Jumlah	Rp 133,678,122.08	Rp 34,495,191.69
						PPn 11%	Rp 14,704,593.43	
						PPH 1,5%	Rp 2,005,171.83	
						Jumlah Total	Rp 150,387,887.34	Rp 34,495,191.69
						Jumlah Total	Rp 184,883,079.03	
						Jumlah Total	Rp 184,883,000.00	

ANALISA

Pengukuran dan pemasangan 1 m' Bouwplank

No	Uraian	Kode	Satuan	Koefisien	Harga satuan (Rp)	Jumlah Harga (Rp)
A	TENAGA					
	Pekerja	L.01	OH	0.050	135,000.00	6,750.00
	Tukang kayu	L.02	OH	0.050	160,000.00	8,000.00
					JUMLAH TENAGA KERJA	14,750.00
B	BAHAN					
	Kayu balok 5/7		m3	0.005	3,500,000.00	17,500.00
	Paku 5 – 10 cm		Kg	0.010	21,500.00	215.00
	Kayu papan 3/20		m3	0.007	39,000.00	273.00
					JUMLAH HARGA BAHAN	17,988.00

Pembongkaran 1 m3 dinding tembok bata & atap

No	Uraian	Kode	Satuan	Koefisien	Harga satuan (Rp)	Jumlah Harga (Rp)
A	TENAGA					
	Pekerja	L.01	OH	1.055	135,000.00	142,425.00
					JUMLAH TENAGA KERJA	142,425.00

Penggalian 1 m3 tanah biasa sedalam 1 m

No	Uraian	Kode	Satuan	Koefisien	Harga Satuan (Rp)	Jumlah Harga (Rp)
A	TENAGA					
	Pekerja	L.01	OH	0.750	135,000.00	101,250.00
	Mandor	L.04	OH	0.025	160,000.00	4,000.00
					JUMLAH TENAGA KERJA	105,250.00

Pengurangan kembali 1 m3 galian tanah

No	Uraian	Kode	Satuan	Koefisien	Harga Satuan (Rp)	Jumlah Harga (Rp)
A	TENAGA					
	Pekerja	L.01	OH	0.150	135,000.00	20,250.00
	Mandor	L.04	OH	0.050	160,000.00	8,000.00
					JUMLAH TENAGA KERJA	28,250.00

Pengurangan 1 m3 sirtu padat

No	Uraian	Kode	Satuan	Koefisien	Harga Satuan (Rp)	Jumlah Harga (Rp)
A	TENAGA					
	Pekerja	L.01	OH	0.250	135,000.00	33,750.00
	Mandor	L.04	OH	0.025	160,000.00	4,000.00
					JUMLAH TENAGA KERJA	37,750.00
B	BAHAN					
	Sirtu		m3	1.150	203,500.00	234,025.00
					JUMLAH HARGA BAHAN	234,025.00

Pengurangan 1 m3 dengan pasir urug

No	Uraian	Kode	Satuan	Koefisien	Harga Satuan (Rp)	Jumlah Harga (Rp)
A	TENAGA					
	Pekerja	L.01	OH	0.300	135,000.00	40,500.00
	Mandor	L.04	OH	0.010	160,000.00	1,600.00
					JUMLAH TENAGA KERJA	42,100.00
B	BAHAN					
	Pasir urug		m3	1.200	144,000.00	172,800.00
					JUMLAH HARGA BAHAN	172,800.00

Pemasangan 1 m3 pondasi batu belah campuran 1SP : 5PP

No	Uraian	Kode	Satuan	Koefisien	Harga Satuan (Rp)	Jumlah Harga (Rp)
A	TENAGA					
	Pekerja	L.01	OH	1.025	135,000.00	138,375.00
	Tukang Batu	L.02	OH	0.450	160,000.00	72,000.00
					JUMLAH TENAGA KERJA	210,375.00
B	BAHAN					
	Batu belah		m3	1.200	185,000.00	222,000.00
	Semen Portland		kg	130.000	1,312.50	170,625.00
	Pasir pasang		m3	0.544	130,000.00	70,720.00
					JUMLAH HARGA BAHAN	463,345.00

1 m2 Pasangan dinding bata ringan t 10,0 cm

No	Uraian	Kode	Satuan	Koefisien	Harga Satuan (Rp)	Jumlah Harga (Rp)
A	TENAGA					
	Pekerja	L.01	OH	0.075	135,000.00	10,125.00
	Tukang Batu	L.02	OH	0.075	160,000.00	12,000.00
				JUMLAH TENAGA KERJA		22,125.00
B	BAHAN					
	Bata ringan		m3	0.100	780,000.00	78,000.00
	Mortar perekat bata ringan		zak	0.100	82,000.00	8,200.00
	Alat bantu		Ls	1.000	10,000.00	10,000.00
					JUMLAH HARGA BAHAN	

Pemakaian Spesi Campuran Strous Pile (1 Pc : 1,5 Ps : 2,5 Kr)

No	Uraian	Kode	Satuan	Koefisien	Harga Satuan (Rp)	Jumlah Harga (Rp)
A	TENAGA					
	Tukang Batu		OH	0.250	160,000.00	40,000.00
	Pembantu Tukang		OH	1.250	135,000.00	168,750.00
				JUMLAH TENAGA KERJA		208,750.00
B	BAHAN					
	Semen PC (Portland Cement) 40 kg		Zak	7.160	58,000.00	415,297.40
	Pasir Cor		m3	0.488	365,000.00	178,193.00
	Batu Krikil		m3	0.814	300,000.00	244,110.00
				JUMLAH HARGA BAHAN		837,600.40

Membuat 1 m3 lantai kerja beton mutu f'c = 7,4 MPa slump (3-6) cm, w/c = 0,87

No	Uraian	Kode	Satuan	Koefisien	Harga Satuan (Rp)	Jumlah Harga (Rp)
A	TENAGA					
	Pekerja	L.01	OH	1.200	135,000.00	162,000.00
	Tukang Batu	L.02	OH	0.200	136,992.00	27,398.40
				JUMLAH TENAGA KERJA		189,398.40
B	BAHAN					
	semen portland		kg	230.000	1,450.00	333,500.00
	pasir beton		kg	893.000	265.00	236,645.00
	kerikil (maks 30 mm)		kg	1,027.000	205.00	210,535.00
	air		Liter	200.000	6.50	1,300.00
				JUMLAH HARGA BAHAN		781,980.00

Pemasangan 1m2 dinding bata merah (5x11x22) cm tebal ½ batu campuran 1SP : 3PP

No	Uraian	Kode	Satuan	Koefisien	Harga satuan (Rp)	Jumlah Harga (Rp)
A	TENAGA					
	Pekerja	L.01	OH	0.300	135,000.00	40,500.00
	Tukang Batu	L.03	OH	0.100	136,992.00	13,699.20
				JUMLAH TENAGA KERJA		54,199.20
B	BAHAN					
	Bata merah		Buah	70.000	770.00	53,900.00
	Semen Portland		Kg	14.370	1,450.00	20,836.50
	Pasir pasang		m3	0.040	210,000.00	8,400.00
				JUMLAH HARGA BAHAN		83,136.50

Pemasangan 1m2 dinding bata merah (5x11x22) cm tebal ½ batucampuran 1SP :5PP

No	Uraian	Kode	Satuan	Koefisien	Harga satuan (Rp)	Jumlah Harga (Rp)
A	TENAGA					
	Pekerja	L.01	OH	0.300	135,000.00	40,500.00
	Tukang Batu	L.03	OH	0.100	160,000.00	16,000.00
				JUMLAH TENAGA KERJA		56,500.00
B	BAHAN					
	Bata merah		Buah	70.000	770.00	53,900.00
	Semen Portland		Kg	9.680	1,450.00	14,036.00
	Pasir pasang		m3	0.045	210,000.00	9,450.00
				JUMLAH HARGA BAHAN		77,386.00

Pemasangan 1 m2 plesteran 1SP : 5PP tebal 15 mm

No	Uraian	Kode	Satuan	Koefisien	Harga satuan (Rp)	Jumlah Harga (Rp)
A	TENAGA					
	Pekerja	L.01	OH	0.100	135,000.00	13,500.00
	Tukang Batu	L.03	OH	0.035	160,000.00	5,600.00
				JUMLAH TENAGA KERJA		19,100.00
B	BAHAN					
	PC		Kg	5.184	1,450.00	7,516.80
	PP		M3	0.026	210,000.00	5,460.00
				JUMLAH HARGA BAHAN		32,076.80

Pemasangan 1 m2 acian

No	Uraian	Kode	Satuan	Koefisien	Harga satuan (Rp)	Jumlah Harga (Rp)
A	TENAGA					
	Pekerja	L.01	OH	0.050	135,000.00	6,750.00
	Tukang Batu	L.03	OH	0.055	160,000.00	8,800.00
				JUMLAH TENAGA KERJA		15,550.00
B	BAHAN					
	Semen PC		Kg	3.250	1,450.00	4,712.50
				JUMLAH HARGA BAHAN		4,712.50

Membuat 1 m3 beton mutu f'c = 21,7 MPa

No	Uraian	Kode	Satuan	Koefisien	Harga Satuan (Rp)	Jumlah Harga (Rp)
A	TENAGA					
	1 Pekerja	L.01	OH	1.650	135,000.00	222,750.00
	2 Tukang Batu	L.02	OH	0.275	160,000.00	44,000.00
				JUMLAH TENAGA KERJA		266,750.00
B	BAHAN					
	1 semen portland		kg	384.00	1,450.00	556,800.00
	2 pasir beton		kg	692.00	265.00	183,380.00
	3 kerikil (maks 30 mm)		kg	1,039.00	205.00	212,995.00
	4 air		Liter	215.00	6.50	1,397.50
				JUMLAH HARGA BAHAN		954,572.50

Pembesian 10 kg dengan besi polos

No	Uraian	Kode	Satuan	Koefisien	Harga Satuan (Rp)	Jumlah Harga (Rp)
A	TENAGA					
	Pekerja	L.01	OH	0.070	135,000.00	9,450.00
	Tukang besi	L.02	OH	0.070	160,000.00	11,200.00
				JUMLAH TENAGA KERJA		20,650.00
					Per 1 kg	2,065.00
B	BAHAN					
	Besi beton polos		kg	10.500	11,900.00	124,950.00
	Kawat beton		kg	0.150	15,000.00	2,250.00
				JUMLAH HARGA BAHAN		127,200.00
					Per 1 kg	12,720.00

Pemasangan 1 m2 bekisting untuk sloof/kolom praktis/ring balk

No	Uraian	Kode	Satuan	Koefisien	Harga Satuan (Rp)	Jumlah Harga (Rp)
A	TENAGA					
	Pekerja	L.01	OH	0.520	135,000.00	70,200.00
	Tukang kayu	L.02	OH	0.200	160,000.00	32,000.00
				JUMLAH TENAGA KERJA		102,200.00
B	BAHAN					
	Kayu kelas III		m3	0.025	4,500,000.00	112,500.00
	Paku 5 cm – 10 cm		kg	0.300	21,500.00	6,450.00
	Minyak bekisting		Liter	0.100	30,000.00	3,000.00
				JUMLAH HARGA BAHAN		121,950.00

Pemasangan 1 m2 rangka hollow galvalum 4x4, 2x4

No	Uraian	Kode	Satuan	Koefisien	Harga Satuan (Rp)	Jumlah Harga (Rp)
A	TENAGA					
	Pekerja	L.01	OH	0.050	135,000.00	6,750.00
	Tukang	L.02	OH	0.100	160,000.00	16,000.00
				JUMLAH TENAGA KERJA		22,750.00
B	BAHAN					
	Rangka hollow galvalum 4x4		M'	1.500	11,500.00	17,250.00
	Rangka hollow galvalum 2x4		M'	1.050	9,625.00	10,106.25
	Assesoris (perkuatan dll)		Ls	10% xrangka	1,150.00	1,150.00
				JUMLAH HARGA BAHAN		28,506.25

Pemasangan 1 m' List Plafond PVC

No	Uraian	Kode	Satuan	Koefisien	Harga Satuan (Rp)	Jumlah Harga (Rp)
A	TENAGA					
	Pekerja	L.01	OH	0.050	135,000.00	6,750.00
	Tukang	L.02	OH	0.015	160,000.00	2,400.00
				JUMLAH TENAGA KERJA		9,150.00
B	BAHAN					
	List Plafond PVC		M'	1.000	49,500.00	49,500.00
	Assesoris (perkuatan dll)			10%	4,950.00	4,950.00
				JUMLAH HARGA BAHAN		54,450.00

Pemasangan 1 m2 Plafond PVC

No	Uraian	Kode	Satuan	Koefisien	Harga Satuan (Rp)	Jumlah Harga (Rp)
A	TENAGA					
	Pekerja	L.01	OH	0.100	135,000.00	13,500.00
	Tukang	L.02	OH	0.050	160,000.00	8,000.00
				JUMLAH TENAGA KERJA		21,500.00
B	BAHAN					
	Plafond PVC		M2	1.000	110,000.00	110,000.00
	Paku skrup		kg	0.110	25,000.00	2,750.00
				JUMLAH HARGA BAHAN		112,750.00

Pemasangan 1 m2 Usuk + reng galvalum

No	Uraian	Kode	Satuan	Koefisien	Harga Satuan (Rp)	Jumlah Harga (Rp)
A	TENAGA					
	Pekerja	L.01	OH	0.125	135,000.00	16,875.00
	Tukang	L.03	OH	0.125	160,000.00	20,000.00
				JUMLAH TENAGA KERJA		36,875.00
B	BAHAN					
	Galvalum C 75.0,75		M	1.488	17,000.00	25,296.00
	Galvalum C 75.0,75 (bracing)		M	1.232	17,000.00	20,944.00
	Baut (screw driver)		bh	28.000	530.00	14,840.00
	Dinabolt		bh	1.600	1,760.00	2,816.00
	Reng galvalum uk 32, 45		M	2.400	11,583.33	27,800.00
				JUMLAH HARGA BAHAN		91,696.00

Pemasangan 1 m2 atap baja ringan

No	Uraian	Kode	Satuan	Koefisien	Harga Satuan (Rp)	Jumlah Harga (Rp)
A	TENAGA					
	Pekerja	L.01	OH	0.150	135,000.00	20,250.00
	Tukang	L.03	OH	0.055	160,000.00	8,800.00
				JUMLAH TENAGA KERJA		29,050.00
B	BAHAN					
	Atap baja ringan		M2	1.200	63,000.00	75,600.00
	Aksesoris			0.100	75,600.00	7,560.00
				JUMLAH HARGA BAHAN		83,160.00

Pemasangan lisplang 1 m kalsi plang

No	Uraian	Kode	Satuan	Koefisien	Harga Satuan (Rp)	Jumlah Harga (Rp)
A	TENAGA					
	Pekerja	L.01	OH	0.070	135,000.00	9,450.00
	Tukang	L.02	OH	0.050	160,000.00	8,000.00
				JUMLAH TENAGA KERJA		17,450.00
B	BAHAN					
	Kalsiplank 3/30		Lembar	1.100	21,375.00	23,512.50
	Hollow galvalum 20x40		M	2.500	9,625.00	24,062.50
	Paku skrup		kg	0.050	25,000.00	1,250.00
					JUMLAH HARGA BAHAN	

Pemasangan 1 buah Pintu PVC

No	Uraian	Kode	Satuan	Koefisien	Harga Satuan (Rp)	Jumlah Harga (Rp)
A	TENAGA					
	Tukang Kayu	L.03	OH	0.865	160,000.00	138,400.00
	Pekerja/Buruh Tak Terampil	L.04	OH	0.240	135,000.00	32,400.00
				JUMLAH TENAGA KERJA		170,800.00
B	BAHAN					
	Pintu PVC		buah	1.000	296,800.00	296,800.00
	Engsel PVC		Set	1.000	7,600.00	7,600.00
	Handle PVC		buah	1.000	14,200.00	14,200.00
	Grendel PVC		buah	1.000	3,600.00	3,600.00
				JUMLAH HARGA BAHAN		322,200.00

Pengecatan 1 m2 tembok baru (Interior)

No	Uraian	Kode	Satuan	Koefisien	Harga Satuan (Rp)	Jumlah Harga (Rp)
A	TENAGA					
	Pekerja	L.01	OH	0.020	135,000.00	2,700.00
	Tukang cat	L.02	OH	0.053	160,000.00	8,480.00
				JUMLAH TENAGA KERJA		11,180.00
B	BAHAN					
	Plamur		Kg	0.100	45,000.00	4,500.00
	Cat dinding		Kg	0.150	30,500.00	4,575.00
				JUMLAH HARGA BAHAN		9,075.00
C	PERALATAN					
	Kertas gosok		Lbr	0.100	8,000.00	800.00
	Kuas		Bh	0.050	25,000.00	1,250.00
				JUMLAH HARGA ALAT		2,050.00

Pengecatan 1 m2 tembok baru (Exterior)

No	Uraian	Kode	Satuan	Koefisien	Harga Satuan (Rp)	Jumlah Harga (Rp)
A	TENAGA					
	Pekerja	L.01	OH	0.020	135,000.00	2,700.00
	Tukang cat	L.02	OH	0.063	160,000.00	10,080.00
				JUMLAH TENAGA KERJA		12,780.00
B	BAHAN					
	Plamur		Kg	0.100	45,000.00	4,500.00
	Cat dinding exterior		Kg	0.150	39,500.00	5,925.00
				JUMLAH HARGA BAHAN		10,425.00
C	PERALATAN					
	Kertas gosok		Lbr	0.100	8,000.00	800.00
	Kuas		Bh	0.050	25,000.00	1,250.00
				JUMLAH HARGA ALAT		2,050.00

HARGA SATUAN PEKERJAAN ELEKTRIKAL
Pemasangan 1 buah titik lampu

No	Uraian	Kode	Satuan	Koefisien	Harga Satuan (Rp)	Jumlah Harga (Rp)
A	TENAGA					
	Tukang Listrik		OH	0.500	160,000.00	80,000.00
	Pekerja Terampil		OH	0.250	135,000.00	33,750.00
					JUMLAH TENAGA KERJA	113,750.00
B	BAHAN					
	Isolator		Buah	4.000	3,000.00	12,000.00
	Kabel NYM 2 x 1,5 mm ²		m ¹	5.750	11,900.00	68,425.00
	Pipa Pralon 5/8		Lonjor	1.000	6,500.00	6,500.00
	Imbodos Pvc		Buah	1.000	3,800.00	3,800.00
	Fiting Plafon		Buah	1.000	10,500.00	10,500.00
					JUMLAH HARGA BAHAN	101,225.00

Pemasangan 1 buah titik saklar ganda

No	Uraian	Kode	Satuan	Koefisien	Harga Satuan (Rp)	Jumlah Harga (Rp)
A	TENAGA					
	Tukang Listrik		OH	0.100	160,000.00	16,000.00
	Pekerja Terampil		OH	0.001	135,000.00	135.00
					JUMLAH TENAGA KERJA	16,135.00
B	BAHAN					
	Saklar Ganda sekualitas Broco		Bh	1.000	35,000.00	35,000.00
					JUMLAH HARGA BAHAN	35,000.00

Pemasangan 1 buah titik stop kontak

No	Uraian	Kode	Satuan	Koefisien	Harga Satuan (Rp)	Jumlah Harga (Rp)
A	TENAGA					
	Pekerja		OH	0.001	135,000.00	135.00
	Tukang Listrik		OH	0.100	160,000.00	16,000.00
					JUMLAH TENAGA KERJA	16,135.00
B	BAHAN					
	Stop Kontak sekwalitas Broco		bh	1.000	30,500.00	30,500.00
	Kabel NYM 2 x 1,5 mm		m'	5.000	11,900.00	59,500.00
	Pipa Paralon 5/8"		ljr	1.000	6,500.00	6,500.00
	T Doos PVC		bh	1.000	4,000.00	4,000.00
					JUMLAH HARGA BAHAN	100,500.00

Pemasangan 1 buah lampu 12 watt

No	Uraian	Kode	Satuan	Koefisien	Harga Satuan (Rp)	Jumlah Harga (Rp)
A	TENAGA					
	Pekerja		OH	0.100	135,000.00	13,500.00
	Tukang Listrik		OH	0.010	160,000.00	1,600.00
					JUMLAH TENAGA KERJA	15,100.00
B	BAHAN					
	Lampu Led 12 Watt		Bh	1.000	22,500.00	22,500.00
					JUMLAH HARGA BAHAN	22,500.00

Pemasangan 1 buah lampu 9 watt

No	Uraian	Kode	Satuan	Koefisien	Harga Satuan (Rp)	Jumlah Harga (Rp)
A	TENAGA					
	Pekerja		OH	0.100	135,000.00	13,500.00
	Tukang Listrik		OH	0.010	160,000.00	1,600.00
				JUMLAH TENAGA KERJA		15,100.00
B	BAHAN					
	Lampu Led 9 Watt		bh	1.000	19,800.00	19,800.00
				JUMLAH HARGA BAHAN		19,800.00

Pemasangan 1 buah lampu 5 watt

No	Uraian	Kode	Satuan	Koefisien	Harga Satuan (Rp)	Jumlah Harga (Rp)
A	TENAGA					
	Pekerja		OH	0.100	135,000.00	13,500.00
	Tukang Listrik		OH	0.010	160,000.00	1,600.00
				JUMLAH TENAGA KERJA		15,100.00
B	BAHAN					
	Lampu Led 5 Watt		bh	1.000	14,500.00	14,500.00
				JUMLAH HARGA BAHAN		14,500.00

Pemasangan 1 buah MCB

No	Uraian	Kode	Satuan	Koefisien	Harga Satuan (Rp)	Jumlah Harga (Rp)
A	TENAGA					
	Pekerja		OH	0.200	135,000.00	27,000.00
	Tukang Listrik		OH	0.020	160,000.00	3,200.00
				JUMLAH TENAGA KERJA		30,200.00
B	BAHAN					
	Pipa listrik 5/8"		btg	3.000	6,500.00	19,500.00
	Kabel		m	5.000	11,900.00	59,500.00
	T Dus		buah	1.000	4,000.00	4,000.00
	L Bow		buah	2.000	1,000.00	2,000.00
	Klem biasa		buah	6.000	1,000.00	6,000.00
	M C B		buah	1.000	85,000.00	85,000.00
				JUMLAH HARGA BAHAN		176,000.00

1 bh Pasangan dinding roster/terawang

No	Uraian	Kode	Satuan	Koefisien	Harga Satuan (Rp)	Jumlah Harga (Rp)
A	TENAGA					
	Pekerja		OH	0.055	135,000.00	7,425.00
	Tukang		OH	0.035	160,000.00	5,600.00
				JUMLAH TENAGA KERJA		13,025.00
B	BAHAN					
	Roster/terawang		Bh	1.000	37,000.00	37,000.00
	Semen portland		kg	0.100	1,450.00	145.00
				JUMLAH HARGA BAHAN		37,145.00

Pemasangan 1 m2 lantai keramik warna ukuran 40 cm x 40 cm (polish)

No	Uraian	Kode	Satuan	Koefisien	Harga Satuan (Rp)	Jumlah Harga (Rp)
A	TENAGA					
	Pekerja	L.01	OH	0.135	135,000.00	18,225.00
	Tukang Batu	L.03	OH	0.075	160,000.00	12,000.00
				JUMLAH TENAGA KERJA		30,225.00
B	BAHAN					
	Keramik warna 40x40cm		buah	6.250	9,500.00	59,375.00
	Semen Portland		kg	8.800	1,450.00	12,760.00
	Semen warna		kg	0.250	25,400.00	6,350.00
	Pasir pasang		M3	0.045	210,000.00	9,450.00
				JUMLAH HARGA BAHAN		87,935.00

Pemasangan 1 m2 lantai keramik warna ukuran 40 cm x 40 cm (unpolish)

No	Uraian	Kode	Satuan	Koefisien	Harga Satuan (Rp)	Jumlah Harga (Rp)
A	TENAGA					
	Pekerja	L.01	OH	0.135	135,000.00	18,225.00
	Tukang Batu	L.03	OH	0.075	160,000.00	12,000.00
					JUMLAH TENAGA KERJA	30,225.00
B	BAHAN					
	Keramik warna 40x40cm		buah	6.250	8,500.00	53,125.00
	Semen Portland		kg	8.800	1,450.00	12,760.00
	Semen warna		kg	0.250	25,400.00	6,350.00
	Pasir pasang		M3	0.045	210,000.00	9,450.00
					JUMLAH HARGA BAHAN	81,685.00

Pemasangan 1 m2 lantai keramik warna ukuran 25 cm x 25 cm (unpolish)

No	Uraian	Kode	Satuan	Koefisien	Harga Satuan (Rp)	Jumlah Harga (Rp)
A	TENAGA					
	Pekerja	L.01	OH	0.135	135,000.00	18,225.00
	Tukang Batu	L.03	OH	0.075	160,000.00	12,000.00
					JUMLAH TENAGA KERJA	30,225.00
B	BAHAN					
	Keramik warna 25x25cm		buah	16.000	3,650.00	58,400.00
	Semen Portland		kg	8.800	1,450.00	12,760.00
	Semen warna		kg	0.250	25,400.00	6,350.00
	Pasir pasang		M3	0.045	210,000.00	9,450.00
					JUMLAH HARGA BAHAN	86,960.00

Pemasangan 1 m2 lantai keramik warna ukuran 25 cm x 40 cm (polish)

No	Uraian	Kode	Satuan	Koefisien	Harga Satuan (Rp)	Jumlah Harga (Rp)
A	TENAGA					
	Pekerja	L.01	OH	0.135	135,000.00	18,225.00
	Tukang Batu	L.03	OH	0.075	160,000.00	12,000.00
					JUMLAH TENAGA KERJA	30,225.00
B	BAHAN					
	Keramik warna 25x40cm		buah	14.500	5,700.00	82,650.00
	Semen Portland		kg	8.800	1,450.00	12,760.00
	Semen warna		kg	0.250	25,400.00	6,350.00
	Pasir pasang		M3	0.045	210,000.00	9,450.00
					JUMLAH HARGA BAHAN	111,210.00

Pemasangan Pipa PVC 1/2" AW

No	Uraian	Kode	Satuan	Koefisien	Harga Satuan (Rp)	Jumlah Harga (Rp)
A	TENAGA					
	Pekerja	L.01	OH	0.025	135,000.00	3,375.00
	Tukang	L.03	OH	0.045	160,000.00	7,200.00
					JUMLAH TENAGA KERJA	10,575.00
B	BAHAN					
	Pipa PVC 1/2"AW		M'	1.000	6,925.00	6,925.00
	Aksesories			0.100	6,925.00	692.50
					JUMLAH HARGA BAHAN	7,617.50

Pemasangan Pipa PVC 3/4" AW

No	Uraian	Kode	Satuan	Koefisien	Harga Satuan (Rp)	Jumlah Harga (Rp)
A	TENAGA					
	Pekerja	L.01	OH	0.025	135,000.00	3,375.00
	Tukang	L.03	OH	0.045	160,000.00	7,200.00
					JUMLAH TENAGA KERJA	10,575.00
B	BAHAN					
	Pipa PVC 3/4"AW		M'	1.000	5,816.67	5,816.67
	Aksesories			0.100	5,816.67	581.67
					JUMLAH HARGA BAHAN	6,398.33

Pemasangan Pipa PVC 1" AW

No	Uraian	Kode	Satuan	Koefisien	Harga Satuan (Rp)	Jumlah Harga (Rp)
A	TENAGA					
	Pekerja	L.01	OH	0.025	135,000.00	3,375.00
	Tukang	L.03	OH	0.045	160,000.00	7,200.00
					JUMLAH TENAGA KERJA	10,575.00
B	BAHAN					
	Pipa PVC 1"AW		M'	1.000	8,283.33	8,283.33
	Aksesories			0.100	8,283.33	828.33
					JUMLAH HARGA BAHAN	9,111.67

DAFTAR BAHAN

Pekerjaan : Pembangunan 2 Kios Desa di Desa Kwangsan Kec. Sedati Kab. Sidoarjo
 Lokasi : Kecamatan Sedati - Sidoarjo.

No	Uraian Bahan	Satuan	Harga Bahan	Keterangan
1	Pasir Urug	M3	Rp 144,000.00	
2	Pasir Pasang	M3	Rp 210,000.00	
3	Pasir Beton (Lumajang)	M3	Rp 357,100.00	
4	Pasir Beton (Lumajang)	Kg	Rp 265.00	
5	Sirtu urug	M3	Rp 203,500.00	
6	Batu belah	M3	Rp 279,500.00	
7	Bata ringan	M3	Rp 780,000.00	
8	Bata Merah	Bh	Rp 770.00	
9	Kerikil	M3	Rp 272,500.00	
10	Kerikil	Kg	Rp 205.00	
11	Semen 40 kg	Zak	Rp 58,000.00	Tiga roda
12	Semen 1kg	Kg	Rp 1,450.00	Tiga roda
13	Mortar bata ringan	Zak	Rp 82,000.00	Lokal
14	Semen warna	Kg	Rp 25,400.00	
15	Minyak Bekisting	Ltr	Rp 30,000.00	
16	Kayu meranti balok 8/12, 6/15	M3	Rp 4,861,100.00	
17	Kayu meranti usuk 5/7	M3	Rp 3,500,000.00	
18	Kayu meranti papan 3/25/400	M3	Rp 4,500,000.00	
19	Kayu papan sengon	Lbr	Rp 39,000.00	
20	Papan begesting (MC)	M3	Rp 3,164,000.00	
21	Dolken kayu Ø 8-10 / 400 cm	Btg	Rp 27,000.00	
22	Paku 1 s/d 3 cm	Kg	Rp 25,000.00	
23	Paku 5 s/d 10 cm	Kg	Rp 21,500.00	
24	Paku 8 s/d 12 cm	Kg	Rp 21,500.00	
25	Buis beton U - 30cm , m'	M	Rp 95,000.00	
26	Besi beton Polos diameter 5 mm	Ljr	Rp 22,000.00	
27	Besi beton Polos diameter 6 mm	Ljr	Rp 32,560.00	
28	Besi beton Polos diameter 8 mm	Ljr	Rp 49,500.00	
29	Besi beton Polos diameter 10 mm	Ljr	Rp 72,600.00	
30	Besi beton Polos diameter 12 mm	Ljr	Rp 93,500.00	
31	Besi beton Polos diameter 16 mm	Ljr	Rp 160,270.00	
32	Besi beton Polos diameter 19 mm	Ljr	Rp 220,000.00	
33	Besi hollow 40.60.1,8	M'	Rp 30,500.00	
34	Besi hollow 20.40.1,8	M'	Rp 10,900.00	
35	Besi Hollow 50.50.1,8	M'	Rp 21,600.00	
36	Elektorda	Kg	Rp 105,000.00	
37	Besi beton polos.	Kg	Rp 11,900.00	
38	Besi beton Ulir.	Kg	Rp 12,300.00	
39	Besi beton dia. 8 mm	Ljr	Rp 46,500.00	
40	Besi beton dia. 10 mm	Ljr	Rp 71,500.00	
41	Bendrat	Kg	Rp 27,500.00	
42	Baja Ringan C75 galvalum 75x25x0.75	Btg	Rp 102,000.00	Kencana Truss
43	Baja Ringan Reng 28.45	Btg	Rp 28,000.00	Kencana Truss
44	Baja Ringan Reng 30.40	Btg	Rp 29,000.00	Kencana Truss
45	Baja Ringan Reng 30.45	Btg	Rp 33,000.00	Kencana Truss

No	Uraian Bahan	Satuan	Harga Bahan	Keterangan
46	Baja Ringan Reng galvalum 0.45 mm	Btg	Rp 69,500.00	Kencana Truss
47	Atap baja ringan 0.4 mm	M'	Rp 63,000.00	Kencana Truss
48	Dinabolt	Bh	Rp 1,760.00	
49	Skrup baja ringan	Bh	Rp 530.00	
50	Kalsipalnk 30 cm	Lbr	Rp 85,500.00	
51	Flashing baja ringan	M'	Rp 42,000.00	
52	Hollow galvalum 4x4	Btg	Rp 46,000.00	
53	Hollow galvalum 4x2	Btg	Rp 38,500.00	
54	Plafond PVC	M2	Rp 110,000.00	
55	List plafond PVC	M'	Rp 49,500.00	
56	Skrup	Bh	Rp 250.00	
57	Plamur tembok	Kg	Rp 45,000.00	
58	Cat tembok (Interior)	Kg	Rp 30,500.00	Avitex
59	Cat tembok (Exterior)	Kg	Rp 39,500.00	Avitex
60	Amplas	Lbr	Rp 8,000.00	
61	Kuwas / roll	Bh	Rp 25,000.00	
62	Lem putih	Bh	Rp 18,500.00	Rajawali
63	Keramik Lantai (30x30) cm (kasar)	M2	Rp 47,310.00	Asia tile
64	Keramik Lantai (30x30) cm (kasar)	M2	Rp 49,686.00	Mulia
65	Keramik Lantai (25x25) cm (kasar)	M2	Rp 71,145.00	Ikad
66	Keramik Lantai (25x25) cm (kasar)	M2	Rp 55,195.00	Asia tile
67	Keramik Lantai (30x30) cm (kasar)	M2	Rp 50,065.00	Kia
68	Keramik Dinding (25x40) cm (halus)	M2	Rp 56,335.00	Asia tile
69	Keramik Lantai (40x40) cm (halus)	M2	Rp 52,915.00	Kia
70	Keramik Lantai (40x40) cm (halus)	M2	Rp 58,520.00	Asia tile
71	Keramik Lantai (40x40) cm (kasar)	M2	Rp 52,915.00	Asia tile
72	Kran air 1/2"	Bh	Rp 24,500.00	Plastik
73	Pintu PVC	Bh	Rp 296,800.00	PVC
74	Handle PVC (Pintu kamar mandi)	Bh	Rp 14,200.00	PVC
75	Engsel pintu PVC	Bh	Rp 7,600.00	PVC
76	Slot pintu PVC	Bh	Rp 3,600.00	PVC
77	Avoor lantai	Bh	Rp 18,900.00	Plastik
78	Kloset jongkok	Bh	Rp 275,940.00	Amstad
79	Tandon air 550 ltr	Bh	Rp 983,250.00	Profil tank
80	Tandon air 520 ltr	Bh	Rp 1,120,000.00	Pinguin
81	Pompa air	Bh	Rp 1,729,500.00	Panasonic
82	Radar pompa atas	Bh	Rp 102,500.00	Lokal
83	Pipa PVC 1/2"AW	Btg	Rp 27,700.00	Rucika
84	Pipa PVC 3/4"AW	Btg	Rp 34,900.00	Rucika
85	Pipa PVC 1"AW	Btg	Rp 49,700.00	Rucika
86	Pipa PVC 1,5"D	Btg	Rp 52,600.00	Rucika
87	Pipa PVC 2"D	Btg	Rp 65,900.00	Rucika
88	Pipa PVC 3"D	Btg	Rp 118,400.00	Rucika
89	Pipa PVC 4"D	Btg	Rp 185,100.00	Rucika
90	Lem PVC	Bh	Rp 10,500.00	

No	Uraian Bahan	Satuan	Harga Bahan	Keterangan
91	Stop kontak	Bh	Rp 30,500.00	Broco
92	Saklar double	Bh	Rp 35,000.00	Broco
93	Lampu led 12 watt	Bh	Rp 22,500.00	Hannochs (Vario)
94	Lampu led 5 watt	Bh	Rp 14,500.00	Hannochs (Sonic)
95	Lampu led 9 watt	Bh	Rp 19,800.00	
96	Fitting plafond	Bh	Rp 10,500.00	Broco
97	T doos	Bh	Rp 4,000.00	
98	Inbow doos	Bh	Rp 3,800.00	
99	Box MCB	Bh	Rp 31,000.00	Press
100	Kabel NYM white 2x1,5 mm	M'	Rp 11,900.00	Eterna
101	MCB 1 Phase (Schneider)	Bh	Rp 85,000.00	Schneider

No	Uraian Tenaga	Satuan	Upah/hari
1	Pekerja	Oh	Rp 135,000.00
2	Tukang	Oh	Rp 160,000.00

KEBUTUHAN MATERIAL

No	Uraian Material	Satuan	Jumlah	Keterangan	
1	Kayu balok 5/7	M3	0.09		
2	Paku 5 – 10 cm	Kg	6.53		
3	Kayu papan 3/20	M3	0.13		
4	Sirtu	M3	16.82		
5	Pasir urug	M3	3.51		
6	Batu belah	M3	9.81		
7	Semen Portland	Kg	5,399.40	134.99	134.00 Zak/40 Kg
8	Pasir pasang	M3	11.87		
9	Pasir beton	Kg	4,352.87	3.11	M3
10	Kerikil	Kg	6,535.60	4.84	M3
11	Air	Ltr	1,352.41		
12	Besi beton dia 8 mm	Kg	344.47	72.67	73.00 Ljr
13	Besi beton dia 10 mm	Kg	367.14	49.67	50.00 Ljr
14	Bendrat	Kg	102.61		
15	Kayu 4/6	M3	0.53		
16	Bata Ringan	M3	8.96		
17	Mortar Bata Ringan	Zak	8.96		
18	Galvalum C75 (Kencana)	M'	159.12	26.52	27.00 Ljr / 6 m
19	Reng Galvalum R30 (Kencana)	M'	140.40	23.40	24.00 Ljr / 6 m
20	Atap Baja Ringan (Kencana)	M2	70.20		
21	Kalsiplank L 30 cm	M'	9.90	3.00	Ljr / 4 m
22	Screw driver (baut)	Bh	1,643.85		
23	Dinabolt	Bh	93.60	94.00	
24	Flashing atap	M'	11.24		
25	Plafond PVC	M2	58.50	5.00	Dus / 15 Lbr / 4 m
26	Hollow 40x40	M'	87.75	21.94	22.00 Ljr / 4 m
27	Hollow 20x40	M'	83.93	20.98	21.00 Ljr / 4 m
28	Skrup	Kg	17.13		
29	List plafond PVC	M'	54.32		
30	Keramik 40x40 cm	Bh	333.38	56.00	M2 / dus
31	Keramik 40x40 cm (Kasar)	Bh	67.50	12.00	M2 / dus
32	Keramik dinding 25x40 cm	Bh	234.90	24.00	M2 / dus
33	Keramik lantai 25x25 cm (kasar)	Bh	57.60	4.00	M2 / dus
34	Semen warna (Nat keramik)	Kg	20.99		
35	Pipa PVC 1/2"	M'	6.00	1.00	Ljr
36	Pipa PVC 3/4"	M'	20.20	4.00	Ljr
37	Pipa PVC 2"D	M'	17.70	3.00	Ljr
38	Pipa PVC 3"D	M'	40.80	7.00	Ljr
39	Pipa PVC 1"D	M'	3.25	1.00	Ljr
40	Kran air 1/2"	Bh	4.00		
41	Kloset jongkok	Bh	2.00		
42	Tempat sabun	Bh	2.00		
43	Avoor lantai	Bh	2.00		
44	Kusen & daun pintu PVC	Bh	2.00		

45	Engsel PVC	Set	2.00	
46	Handle PVC	Bh	2.00	
47	Grendel PVC	Bh	2.00	
48	Lem PVC	Bh	3.00	
49	Pintu harmonika	M2	19.35	
50	Lampu led 9 watt	Bh	2.00	
51	Lampu led 12 watt	Bh	2.00	
52	Lampu led 5 watt	Bh	2.00	
53	Stop kontak	Bh	6.00	
54	Saklar double	Bh	4.00	
55	MCB	Bh	2.00	
56	Box MCB	Bh	2.00	
57	Kabel NYM 500 volt, 2 x 1,5 mm	M'	53.00	
58	Pipa Paralon 5/8"	Ljr	16.00	
59	T Doos PVC	Bh	8.00	
60	Imbodos Pvc	Bh	4.00	
61	Fiting Plafon	Bh	4.00	
62	Solasi	Bh	8.00	
63	Plamir	Kg	19.15	
64	Cat dinding dalam	Kg	21.02	5.00 KIng / 5 Kg
65	Cat dinding luar	Kg	7.70	2.00 KIng / 5 Kg
66	Kuas 4"	Bh	9.57	9.00 Bh
67	Kertas gosok	Lbr	19.15	19.00 Bh
68	Buis beton septitank dia. 80 cm	Bh	6.00	
69	Buis beton septitank dia. 50 cm	Bh	6.00	
70	Ijuk	Kg	2.00	
71	Pompa jet pump	Bh	2.00	
72	Tandon air 550 ltr	Bh	2.00	
73	Roster	Bh	10.00	



PEMERINTAH KABUPATEN SIDOARJO
DESA KWANGSAN

Jl. Mangkurejo No. 01 Kwangsan, Sedati - Sidoarjo

GAMBAR PERENCANAAN

KEGIATAN : PEMBANGUNAN 2 KIOS DESA
PEKERJAAN : PEMBANGUNAN 2 KIOS DESA DI DESA KWANGSAN
KEC. SEDATI - KAB. SIDOARJO
LOKASI : DESA KWANGSAN
TA : 2025



PEMERINTAH KABUPATEN SIDOARJO
DESA KWANGSAN
Jl. Mangkurejo No. 01 Kwangsari Secar - Sidoarjo

KEGIATAN

PEMBANGUNAN 2 KIOS DESA

PEKERJAAN

PEMBANGUNAN 2 KIOS DESA DI DESA KWANGSARI
KECAMATAN SEDATI KABUPATEN SIDOARJO

LOKASI

DESA KWANGSARI

No

CATATAN

TANGGAL

MENGETAHUI

TANDA TANGAN

KEPALA
DESA KWANGSARI

TANDA TANGAN

Sutrisno
SUTRISNO

MENGESAHKAN

TANDA TANGAN

PELAKSANA KEGIATAN
MUSYAWARAH
KAWILKAMATAN

Nur Arvin Prasetyo
NUR ARVIN PRASETYO, S.Sos.I

DIBUAT OLEH

TANDA TANGAN

TENAGA AHLI
KONSULTAN PERENCANA

Henricus Adi Wirawan
HENRICUS ADI WIRAWAN, ST MT

NAMA GAMBAR

SKALA

Tampak Depan

1:100

KODE GAMBAR

NO. GAMBAR

JUMLAH GAMBAR

01

19

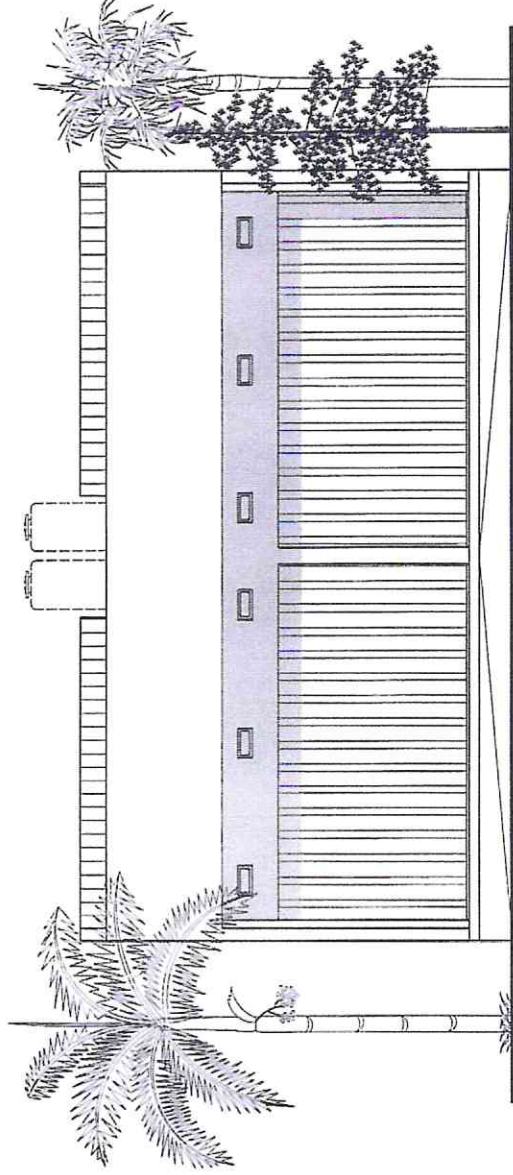

Tampak Depan
1:100



PEMERINTAH KABUPATEN SIDOARJO
DESA KWANGSAN
 JL. Mangkurejo No. 01 Kwangsari Sedati - Sidoarjo

KEGIATAN

PEMBANGUNAN 2 KIOS DESA

PEKERJAAN

PEMBANGUNAN 2 KIOS DESA DI DESA KWANGSAN
 KECAMATAN SEDATI KABUPATEN SIDOARJO

LOKASI

DESA KWANGSAN

No	CATATAN	TANGGAL



MENGETAHUI
 KEPALA DESA KWANGSAN
SUTRISNO

MENGESAHKAN

PELAKSANA KEGIATAN
 ANGGARAN
 KASI KESEJAHTERAAN



NUR ARVIN PRASETYO, S.Sos.I

DIBUAT OLEH

TENAGA AHLI
 KONSULTAN PERENCANA



HENRICUS ADI WIRAWAN, ST MT

NAMA GAMBAR

SKALA

Tampak Samping 1:100

KODE GAMBAR

NO. GAMBAR

JUMLAH GAMBAR

02

19

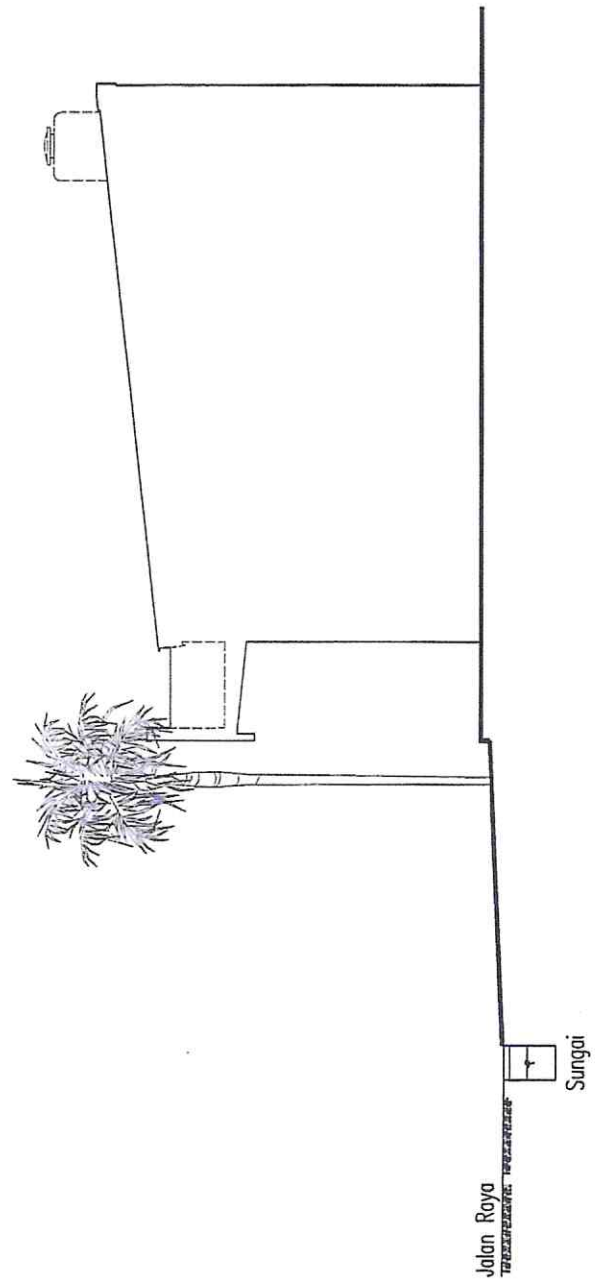



Tampak Samping
 1:100

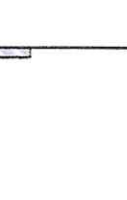
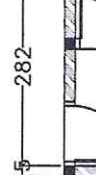

PEMERINTAH KABUPATEN SIDOARJO
DESA KWANGSAN

Jl. Mangrove No. 01 Kwangsan Sedati - Sidoarjo

KEGIATAN	
PEMBANGUNAN 2 KIOS DESA	
PEKERJAAN	
PEMBANGUNAN 2 KIOS DESA DI DESA KWANGSAN KECAMATAN SEDATI KABUPATEN SIDOARJO	
LOKASI	
DESA KWANGSAN	
No	CATATAN
	TANGGAL
MENGETAHUI	TANDA TANGAN
KEPALA DESA KWANGSAN	 SUTRISNO
MENGESAHKAN	TANDA TANGAN
PELAKSANA KEGIATAN ANGGARAN KASI KESEJAHTERAAN	 NUR ARVIN PRASETYO, S.Sos.I
DIBUAT OLEH	TANDA TANGAN
TEMAGA AHLI KONSULTAN PERENCANA	 HENRICUS ADI WIRAWAN, ST MT
NAMA GAMBAR	
SKALA	
Denah Existing	
1:100	
KODE GAMBAR	NO. GAMBAR
	03
	JUMLAH GAMBAR
	19

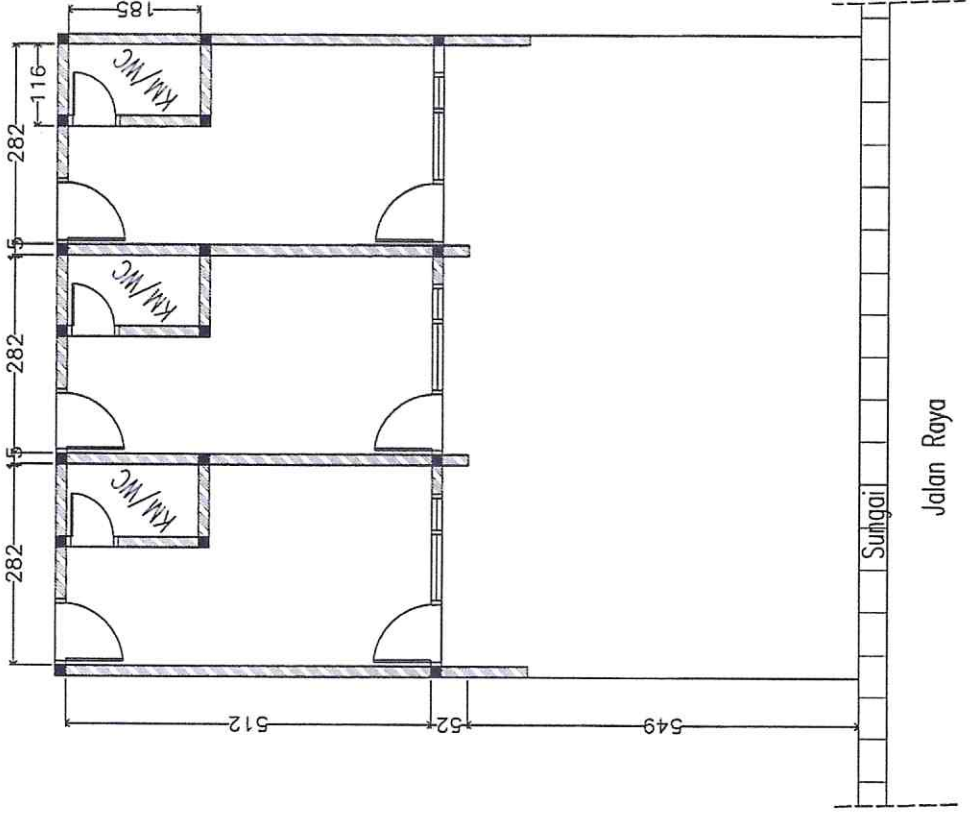

 Denah Eksisting
 1:100



PEMERINTAH KABUPATEN SIDOARJO
DESA KWANGSAN
 Jl. Mangkurejo No. 01 Kwangsana Sedati - Sidoarjo

KEGIATAN

PEMBANGUNAN 2 KIOS DESA

PEKERJAAN

PEMBANGUNAN 2 KIOS DESA DI DESA KWANGSAN
 KECAMATAN SEDATI KABUPATEN SIDOARJO

LOKASI

DESA KWANGSAN

No

CATATAN

TANGGAL

MENGETAHUI

KEPALA
 DESA KWANGSAN

TANDA TANGAN

[Signature]

MENGESAHKAN

PELAKSANA KEGIATAN
 ANGGARAN
 KASIH KESEJAHTERAAN

TANDA TANGAN

[Signature]
SUTRISNO
NUR ABWIN PRASETYO, S.Sos.I

DIBUAT OLEH

TENAGA AHLI
 KONSULTAN PERENCANA

TANDA TANGAN

[Signature]
HENRICUS ADI WIRAWAN, ST MT

NAMA GAMBAR

SKALA

Denah Rencana

1:100

KODE GAMBAR

NO. GAMBAR

JUMLAH GAMBAR

04

19

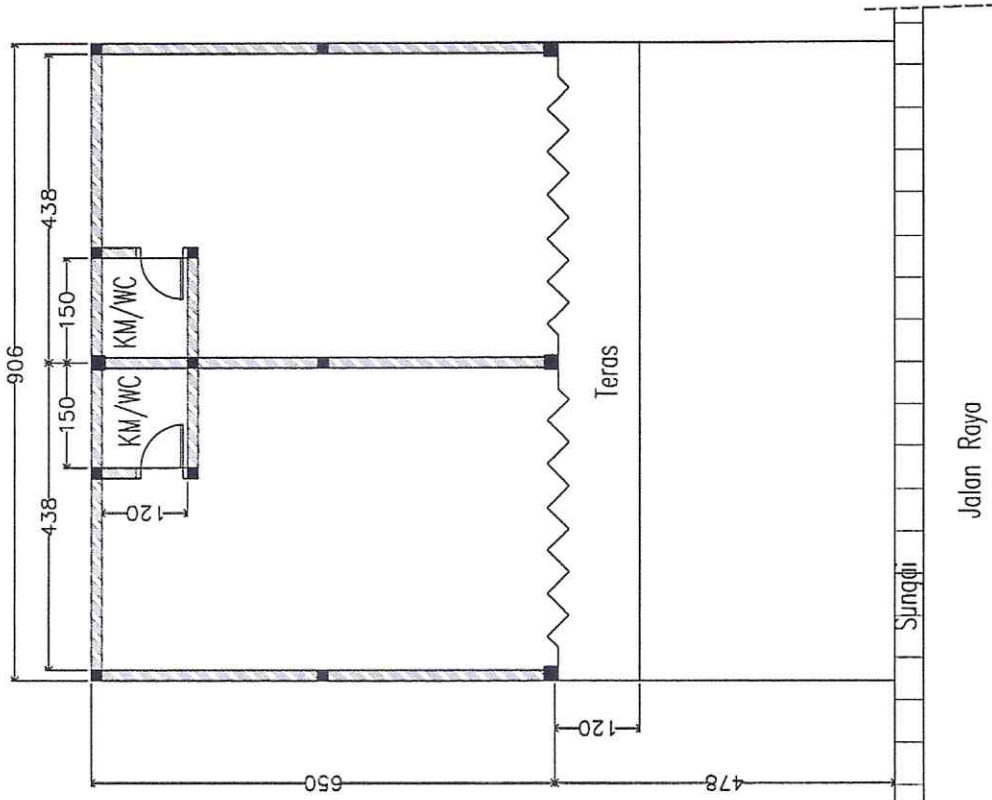

Denah Rencana
 1:100



PEMERINTAH KABUPATEN SIDOARJO
DESA KWANGSAN
 J.L. Mangkurejo No. 01 Kwangsam Sedati - Sidoarjo

KEGIATAN



PEMBANGUNAN 2 KIOS DESA

PEKERJAAN

PEMBANGUNAN 2 KIOS DESA DI DESA KWANGSAN
 KECAMATAN SEDATI KABUPATEN SIDOARJO





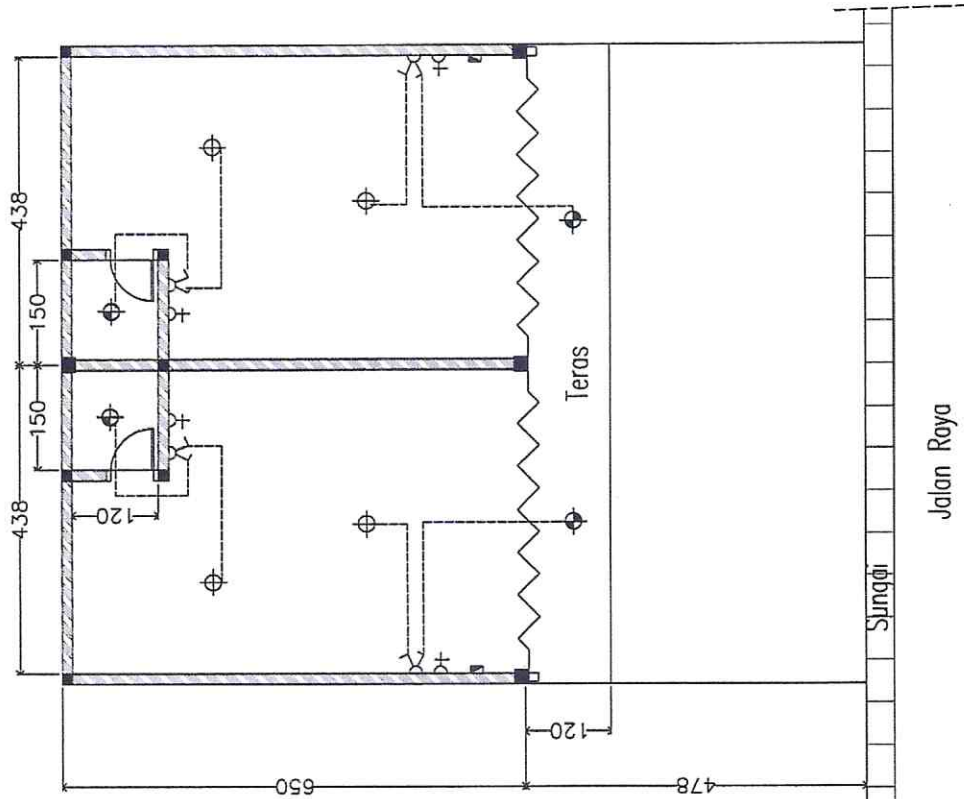

LOKASI

DESA KWANGSAN

No	CATATAN	TANGGAL
MENGETAHUI	TANDA TANGAN	
KEPALA DESA KWANGSAN		
	SUTRISNO	
MENGSAHKAN	TANDA TANGAN	
PELAKSANA KEGIATAN ANGGARAN KASI KESEJAHTERAAN		
	NUR ARVIN PRASETYO, S.Sos.I	
DIBUAT OLEH	TANDA TANGAN	
TENAGA AHLI KONSULTAN PERENCANA		
	HENRICUS ADI WIRAWAN, ST MT	
NAMA GAMBAR		SKALA
Denah Listrik Rencana		1:100
KODE GAMBAR	NO. GAMBAR	JUMLAH GAMBAR
	05	19



Keterangan :

-  Lampu led 5 watt
-  Lampu led 9 watt
-  Lampu led 12 watt
-  Saklar double
-  Stop kontak
-  Box MCB
-  Meteran listrik

 Denah Inst. Listrik Rencana
 1:100



PEMERINTAH KABUPATEN SIDOARJO
DESA KWANGSAN

Jl. Mangkurejo No. 01 Kwangsari Sedati - Sidoarjo

KEGIATAN

PEMBANGUNAN 2 KIOS DESA

PEKERJAAN

PEMBANGUNAN 2 KIOS DESA DI DESA KWANGSAN
 KECAMATAN SEDATI KABUPATEN SIDOARJO

LOKASI

DESA KWANGSAN

No	CATATAN	TANGGAL

MENGETAHUI

KEPALA
 DESA KWANGSAN

TANDA TANGAN

[Signature]

SUTRISNO

MENGESAHKAN

TANDA TANGAN

[Signature]

NUR ARVIN PRASETYO, S.Sos.I

DIBUAT OLEH

TEHAGA AHLI
 KONSULTAN PERENCANA

TANDA TANGAN

[Signature]

HENRICUS ADI WIRAWAN, ST MT

IVAMA GAMBAR

SKALA

Denah Limbah
 Rencana

1:100

KODE GAMBAR	NO. GAMBAR	JUMLAH GAMBAR
	06	19

Keterangan :

--- PVC 3" (air limbah)

--- PVC 3" (air kotor)



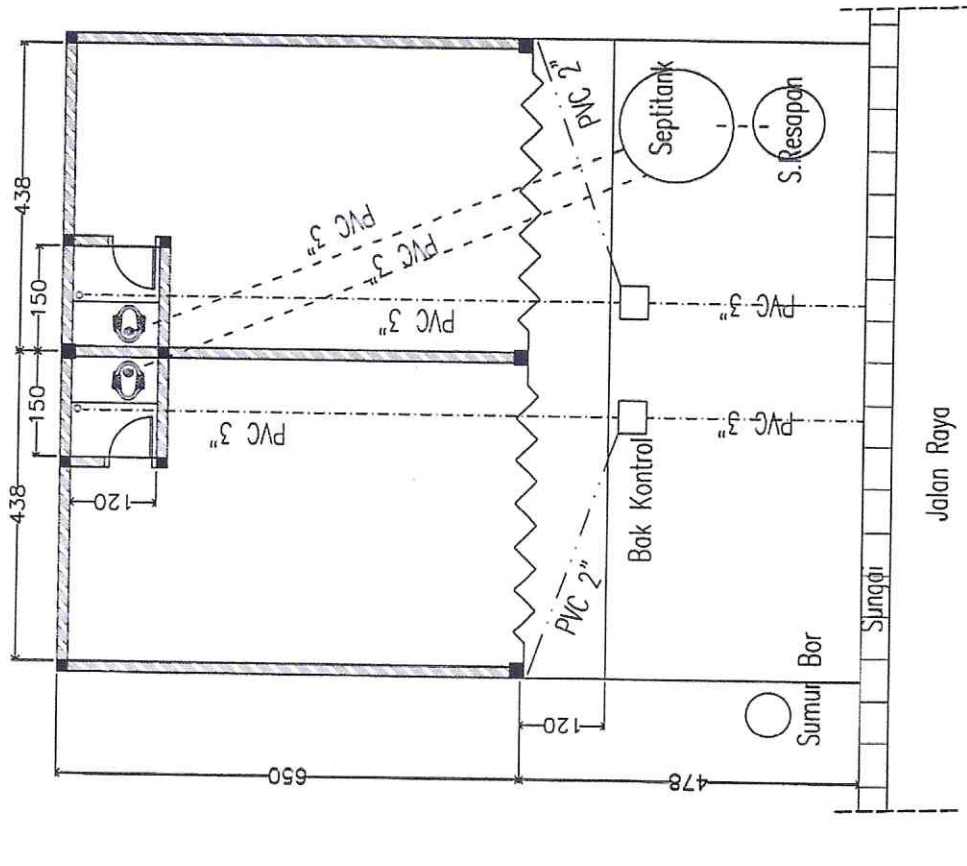

--- PVC 2" (air hujan)

Bak Kontrol



Denah Inst. Limbah Rencana

1:100

 <p>PEMERINTAH KABUPATEN SIDOARJO DESA KWANGSAN Jl. Mangkurajo No. 01 Kwangsan Sedati - Sidoarjo</p>	
KEGIATAN	
PEMBANGUNAN 2 KIOS DESA	
PEKERJAAN	
PEMBANGUNAN 2 KIOS DESA DI DESA KWANGSAN KECAMATAN SEDATI KABUPATEN SIDOARJO	
LOKASI	
DESA KWANGSAN	
No	CATATAN
	TANGGAL
MENGETAHUI KEPALA DESA KWANGSAN	TANDA TANGAN
	
	SUTRISNO
MENGESAHKAN PELAKSANA KEGIATAN ANGGARAN KASI KESEJAHTERAAN	TANDA TANGAN
	
	NUR ARVIN PRASETYO, S.Sos.I
DIBUAT OLEH TENAGA AHLI KONSULTAN PERENCANA	TANDA TANGAN
	
	HENRICUS ADI WIRAWAN, ST MT
NAMA GAMBAR	
SKALA	
Denah Atap Rencana	
1:100	
KODE GAMBAR	NO. GAMBAR
	07
	JUMLAH GAMBAR
	19

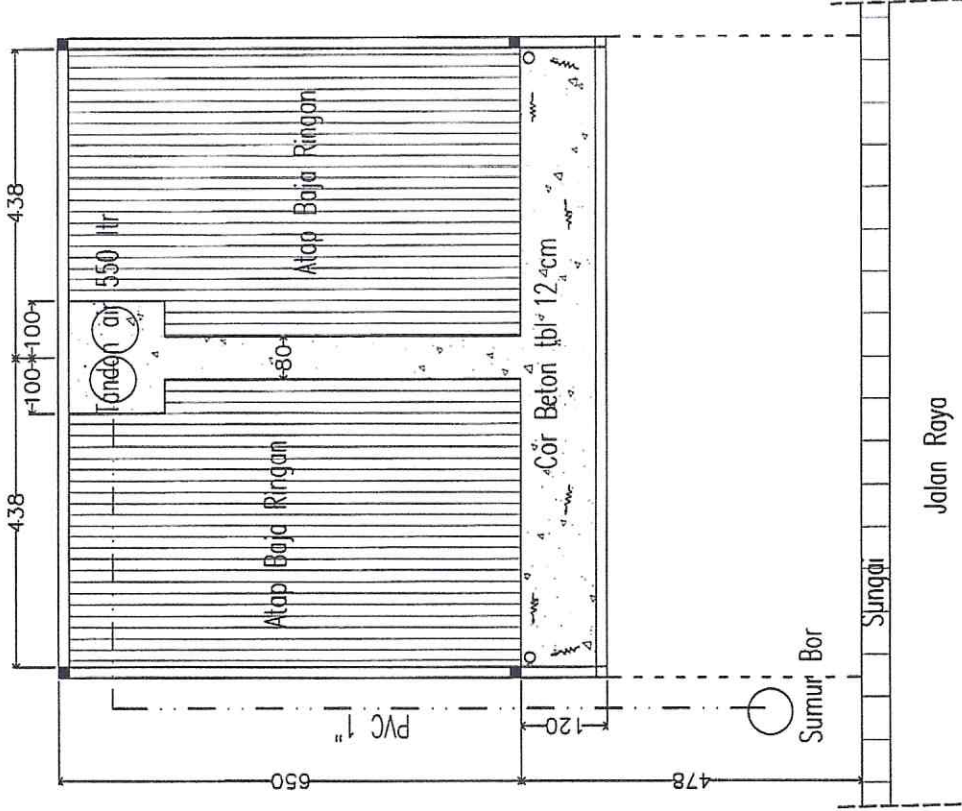

Denah Rencana Atap Rencana
1:100

Keterangan :
 - - - - - PVC 1" (air bersih)



PEMERINTAH KABUPATEN SIDOARJO
DESA KWANGSAN
 JL. Mangkurejo No. 01 Kwangsans Sedati - Sidoarjo

KEGIATAN

PEMBANGUNAN 2 KIOS DESA

PEKERJAAN

PEMBANGUNAN 2 KIOS DESA DI DESA KWANGSAN
 KECAMATAN SEDATI KABUPATEN SIDOARJO

LOKASI

DESA KWANGSAN

No

CATATAN

TANGGAL

MENGETAHUI

TANDA TANGAN

KEPALA
 DESA KWANGSAN

TANDA TANGAN

Sutrisno

SUTRISNO

MENGESAHKAN

TANDA TANGAN

PELAKSANA KEGIATAN
 ANGGARAN
 KASIH KESIAHTERAMAN

Nur Arvin Prasetyo

NUR ARVIN PRASETYO, S.Sos.I

DIBUAT OLEH

TANDA TANGAN

TEMAGA AHLI
 KONSULTAN PERENCANA

Henricus Adi Wirawan

HENRICUS ADI WIRAWAN, ST MT

NAMA GAMBAR

SKALA

Denah Ring Balok
 & Plat Rencana

1:100

KODE GAMBAR

NO. GAMBAR

JUMLAH GAMBAR

08

19

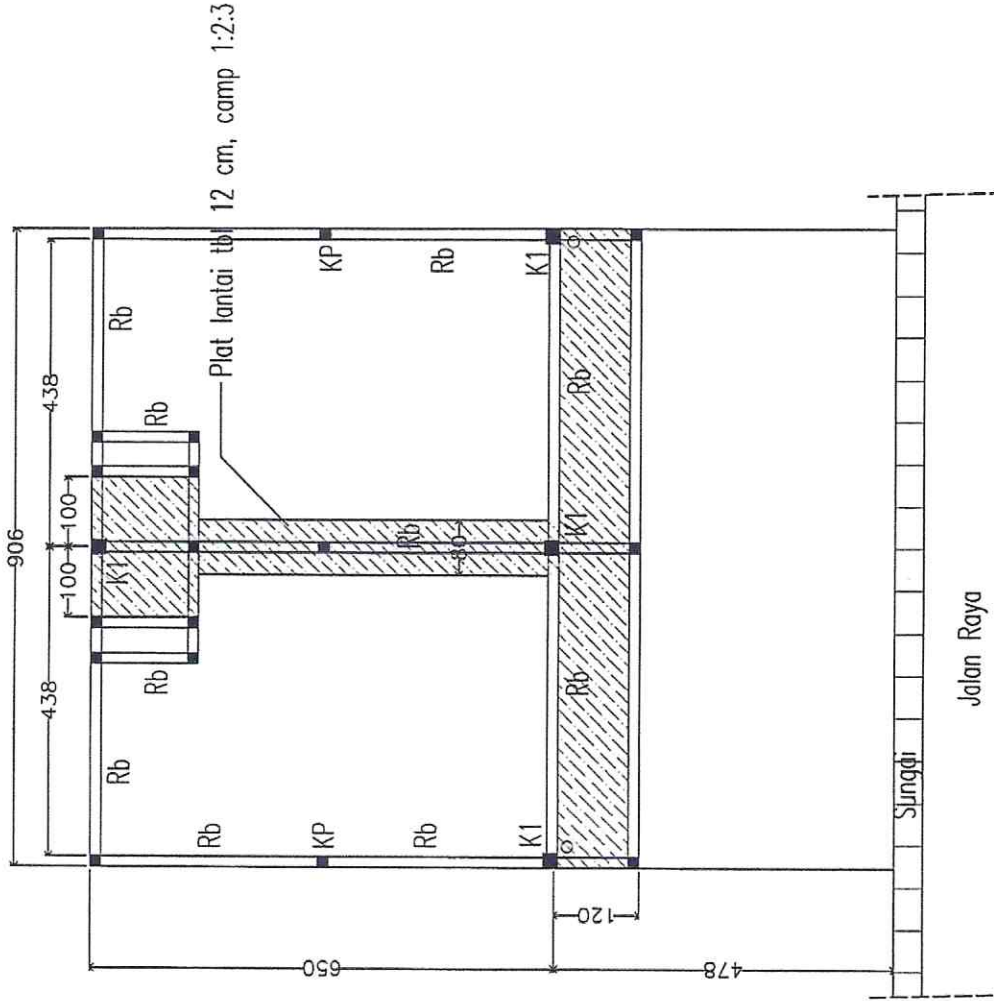

Denah Ring Balok dan Plat Beton
 1:100



PEMERINTAH KABUPATEN SIDOARJO
DESA KWANGSAN

Jl. Mangrove No. 01 Kwangsari Sedati - Sidoarjo

KEGIATAN

PEMBANGUNAN 2 KIOS DESA

PEKERJAAN

PEMBANGUNAN 2 KIOS DESA DI DESA KWANGSAN
KECAMATAN SEDATI KABUPATEN SIDOARJO

LOKASI

DESA KWANGSAN

No	CATATAN	TANGGAL
----	---------	---------

MENGETAHUI

KEPALA
DESA KWANGSAN

TANDA TANGAN

SUTRISNO

MENGESAHKAN
PELAKSANA KEGIATAN
/MNGGARAN
KASI WESEJAHTERAAN

TANDA TANGAN



NUR ARVIN PRASETYO, S.Sos.J

DIBUAT OLEH
TEMAGA AHLI
KONSULTAN PERENCANA

TANDA TANGAN



HENRICUS ADI WIRAWAN, ST MT

NAMA GAMBAR

SKALA

Denah Rencana

1:100

KODE GAMBAR

NO. GAMBAR

JUMLAH GAMBAR

09

19

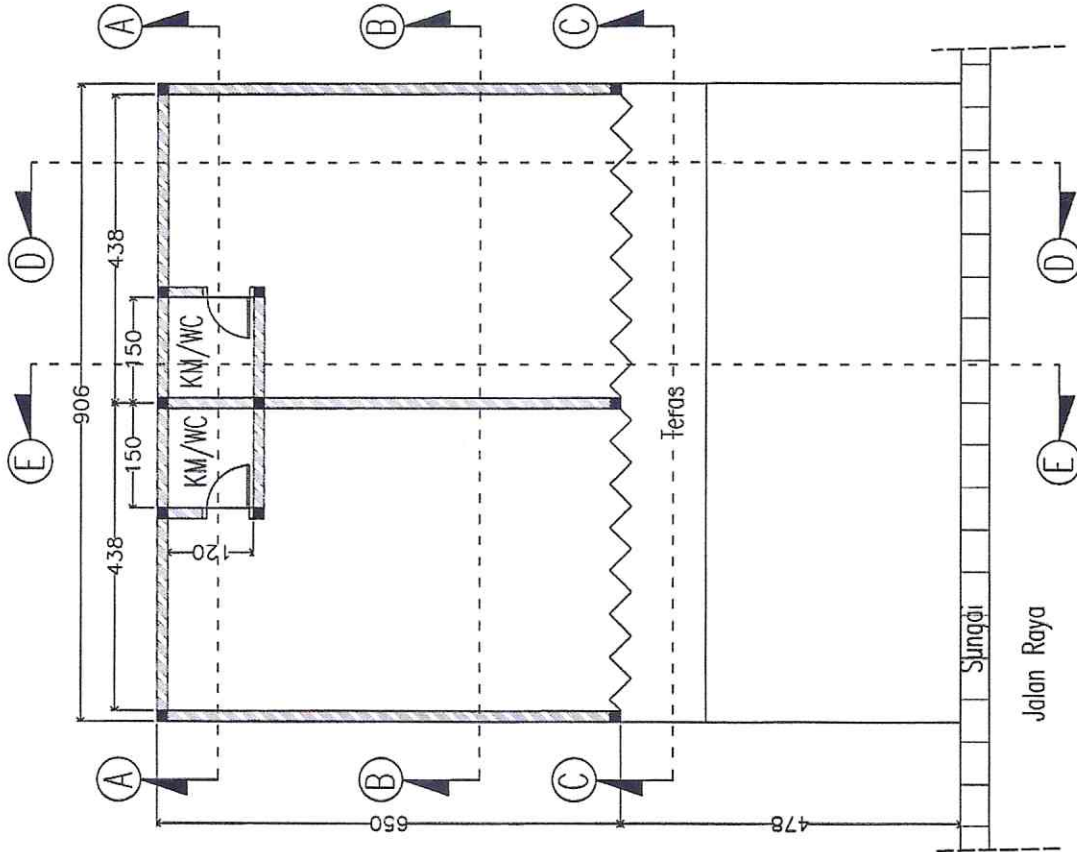

Denah Rencana
1:100



PEMERINTAH KABUPATEN SIDOARJO
DESA KWANGSAN
Jl. Mangkurejo No. 01 Kwangsari Sedat - Sidoarjo

KEGIATAN

PEMBANGUNAN 2 KIOS DESA

PEKERJAAN

PEMBANGUNAN 2 KIOS DESA DI DESA KWANGSAN
KECAMATAN SEDATI KABUPATEN SIDOARJO

LOKASI

DESA KWANGSAN

No

CATATAN

TANGGAL

MENGETAHUI

KEPALA
DESA KWANGSAN

TANDA TANGAN

MENGESAHKAN

PELAKSANA KEGIATAN
ANGGARAN
KASI KESEJAHTERAAN

TANDA TANGAN

SUTRISNO

NUR ARVYN PRASETYO, S.Sos.I

DIBUAT OLEH

TENAGA AHLI
KONSULTAN PERENCANA

TANDA TANGAN

HENRICUS ADI WIRAWAN, ST MT

NAMA GAMBAR

SKALA

Denah Kolom

1:100

KODE GAMBAR

NO. GAMBAR

JUMLAH GAMBAR

10

19

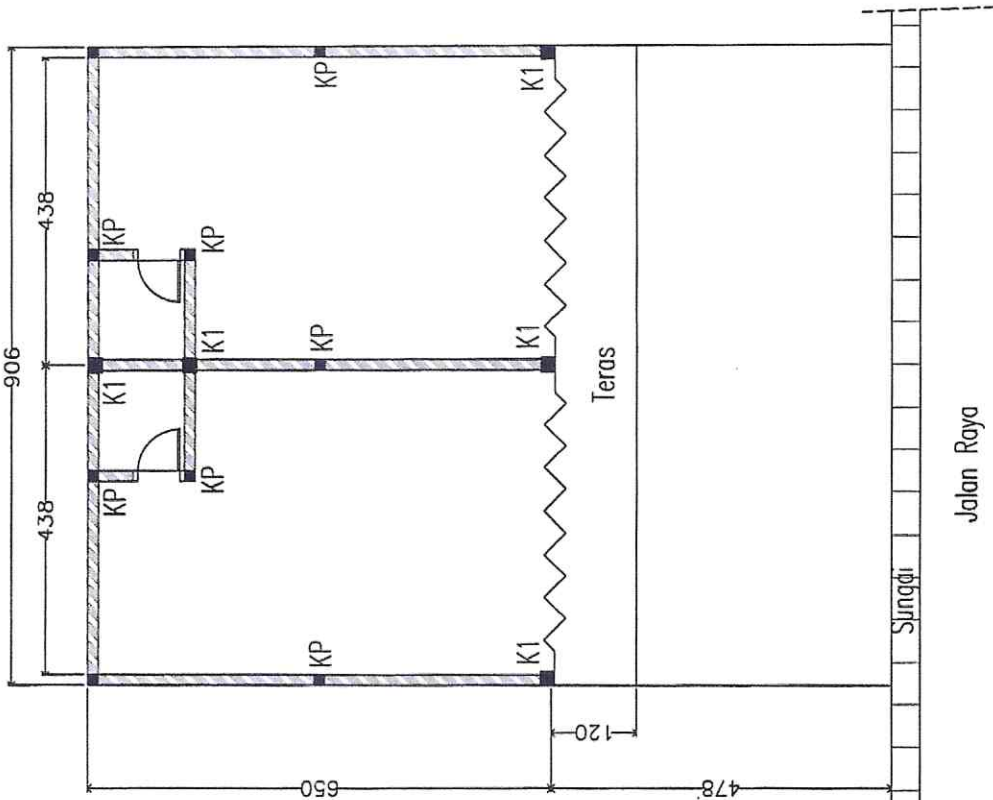

Denah Kolom
1:100



PEMERINTAH KABUPATEN SIDOARJO
DESA KWANGSAN
 JL. Mangkurajo No. 01 Kwangsang Sedati - Sidoarjo

KEGIATAN

PEMBANGUNAN 2 KIOS DESA

PEKERJAAN

PEMBANGUNAN 2 KIOS DESA DI DESA KWANGSAN
 KECAMATAN SEDATI KABUPATEN SIDOARJO

LOKASI

DESA KWANGSAN

No	CATATAN	TANGGAL

MENGETAHUI

KEPALA
 DESA KWANGSAN

TANDA TANGAN

MENGESAHKAN

PELAKSANA KEGIATAN
 ANGGARAN
 KAS: KESIAHTERAMAN

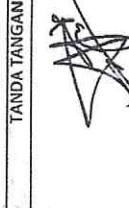
TANDA TANGAN

NUR ARWAN PRASETYO, S.Sos.I

DIBUAT OLEH

TENAGA AHLI
 KONSULTAN PERENCANA

TANDA TANGAN

HENRICUS ADI WIRAWAN, ST MT

NAMA GAMBAR

SKALA

Tampak Depan

1:100

KODE GAMBAR

NO. GAMBAR

JUMLAH GAMBAR

11

19

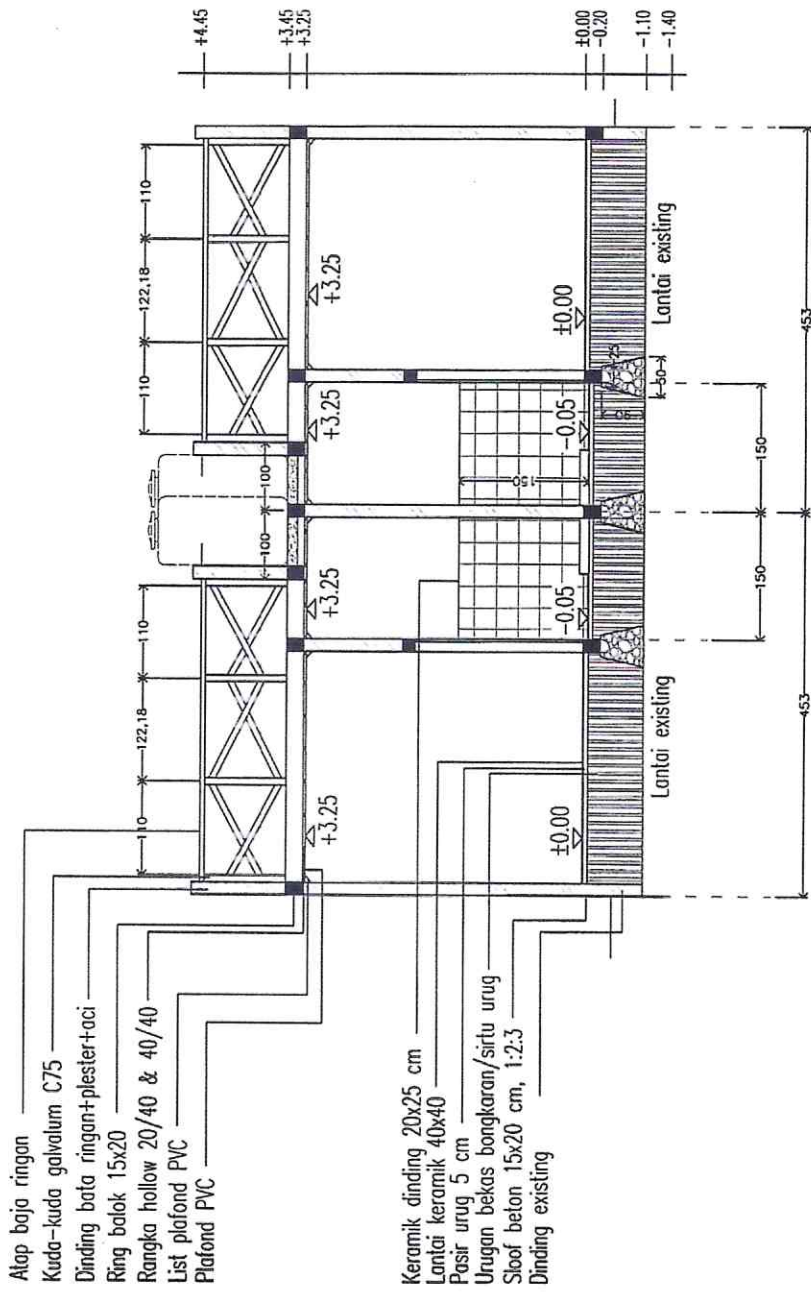

Potongan A - A
 1:100



PEMERINTAH KABUPATEN SIDOARJO
DESA KWANGSAN

JL. Mangrove No. 01 Kwangsari Setiti - Sidoarjo

KEGIATAN

PEMBANGUNAN 2 KIOS DESA

PEKERJAAN

PEMBANGUNAN 2 KIOS DESA DI DESA KWANGSAN
KECAMATAN SEDATI KABUPATEN SIDOARJO

LOKASI

DESA KWANGSAN

CATATAN

TANGGAL

No

MENGETAHUI

KEPALA
DESA KWANGSAN

TANDA TANGAN

[Signature]

SUTRISNO

MENGESAHKAN

PELAKSANA KEGIATAN
ANGGARAN
KASI KESEJAHTERAAN

TANDA TANGAN

[Signature]

NUR ARVIN PRASETYO, S.Sos.I

DIBUAT OLEH

TEKNIK AHLI
KONSULTAN PERENCANA

TANDA TANGAN

[Signature]

HENRICUS ADI WIRAWAN, ST MT

NAMA GAMBAR

SKALA

Tampak Depan

1:100

KODE GAMBAR

NO. GAMBAR

JUMLAH GAMBAR

12

19

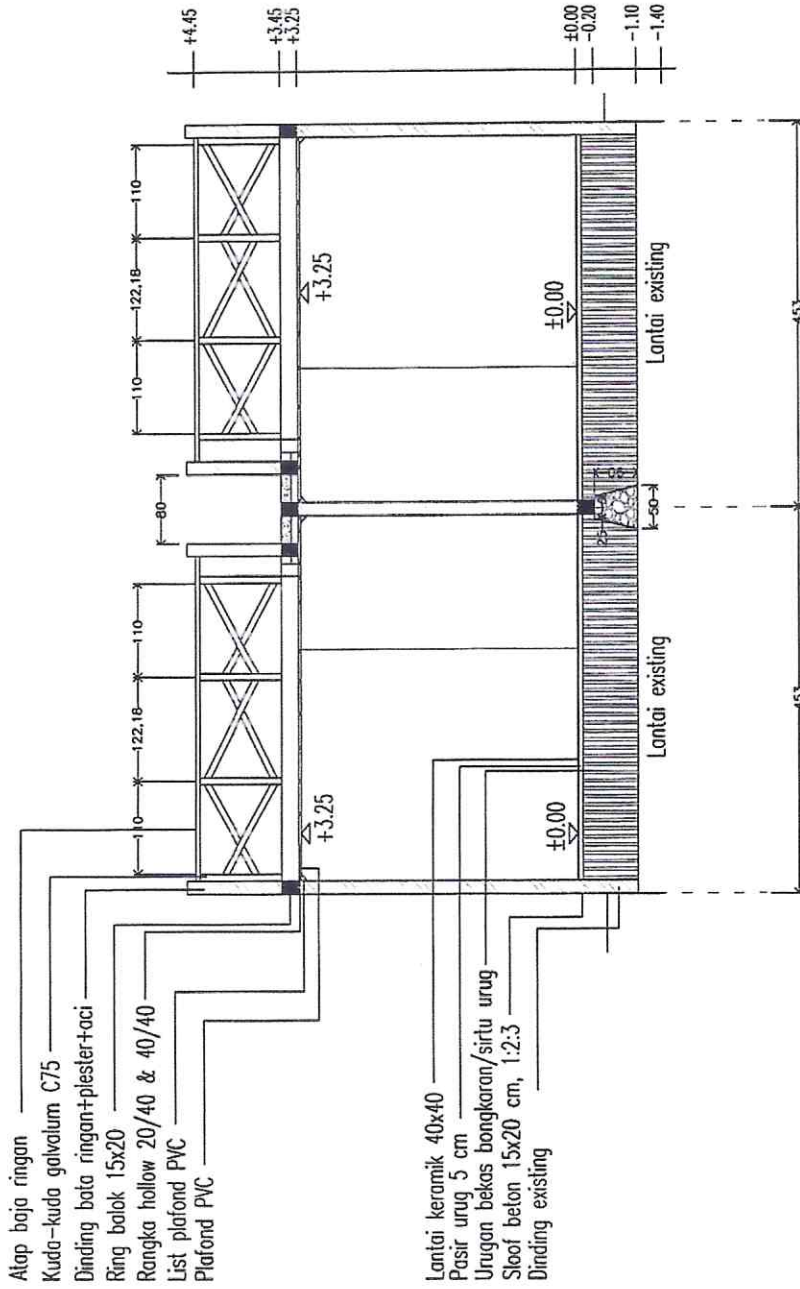

Potongan B - B
1:100



PEMERINTAH KABUPATEN SIDOARJO
DESA KWANGSAN

Jl. Mangkurejo No. 01 Kwangsari - Sidoarjo

KEGIATAN

PEMBANGUNAN 2 KIOS DESA

PEKERJAAN

PEMBANGUNAN 2 KIOS DESA DI DESA KWANGSAN
 KECAMATAN SEDATI KABUPATEN SIDOARJO

LOKASI

DESA KWANGSAN

TANGGAL

CATATAN

No

MENGETAHUI

KEPALA DESA KWANGSAN

TANDA TANGAN

[Signature]

SUTRISNO

TANDA TANGAN

MENGESAHKAN

PELAKSANA KEGIATAN

ALYEGARAH

KASI KESEHATAN

NUR ARVIM PRASETYO, S.Sos.I

TANDA TANGAN

DIBUAT OLEH

TERANGA ARLI

KONSULTAN PERENCANA

HENRICUS ADI WIRAWAN, ST MT

NAMA GAMBAR

SKALA

Tampak Depan

1:100

KODE GAMBAR

NO. GAMBAR

JUMLAH GAMBAR

14

19

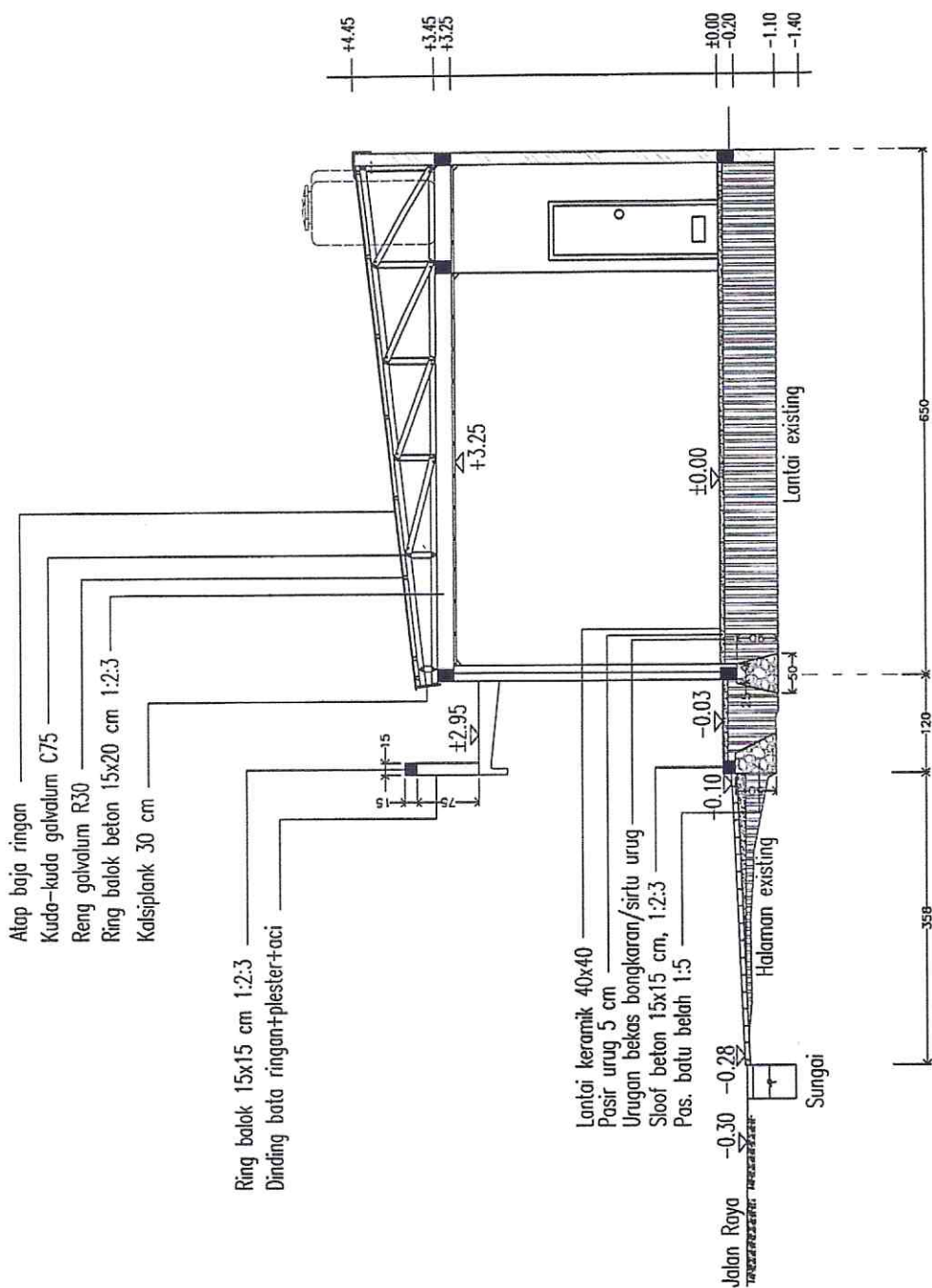

Potongan D - D
 1:100



PEMERINTAH KABUPATEN SIDOARJO
DESA KWANGSAN

Jl. Mingsukrejo No. 01 Kwangsan Sedati - Sidoarjo

KEGIATAN

PEMBANGUNAN 2 KIOS DESA

PEKERJAAN

PEMBANGUNAN 2 KIOS DESA DI DESA KWANGSAN
 KECAMATAN SEDATI KABUPATEN SIDOARJO

LOKASI

DESA KWANGSAN

TANGGAL

CATATAN

NO

MENGETAHUI

KEPALA
 DESA KWANGSAN

TANDA TANGAN

[Signature]

MENGESAHKAN

PELAKSANA KEGIATAN
 ANGGARAN
 KASI KESEJAHTERAAN

TANDA TANGAN

SUTRISNO

[Signature]
NUR ARYIN PRASETYO, S.Sos.I

DIBUAT OLEH

TEKNOLOGI
 KONSULTAN PERENCANA

TANDA TANGAN

[Signature]
HENRICUS ADI WIRAWAN, ST MT

NAMA GAMBAR

SKALA

Tampak Depan

1:100

KODE GAMBAR

NO. GAMBAR

JUMLAH GAMBAR

15

19

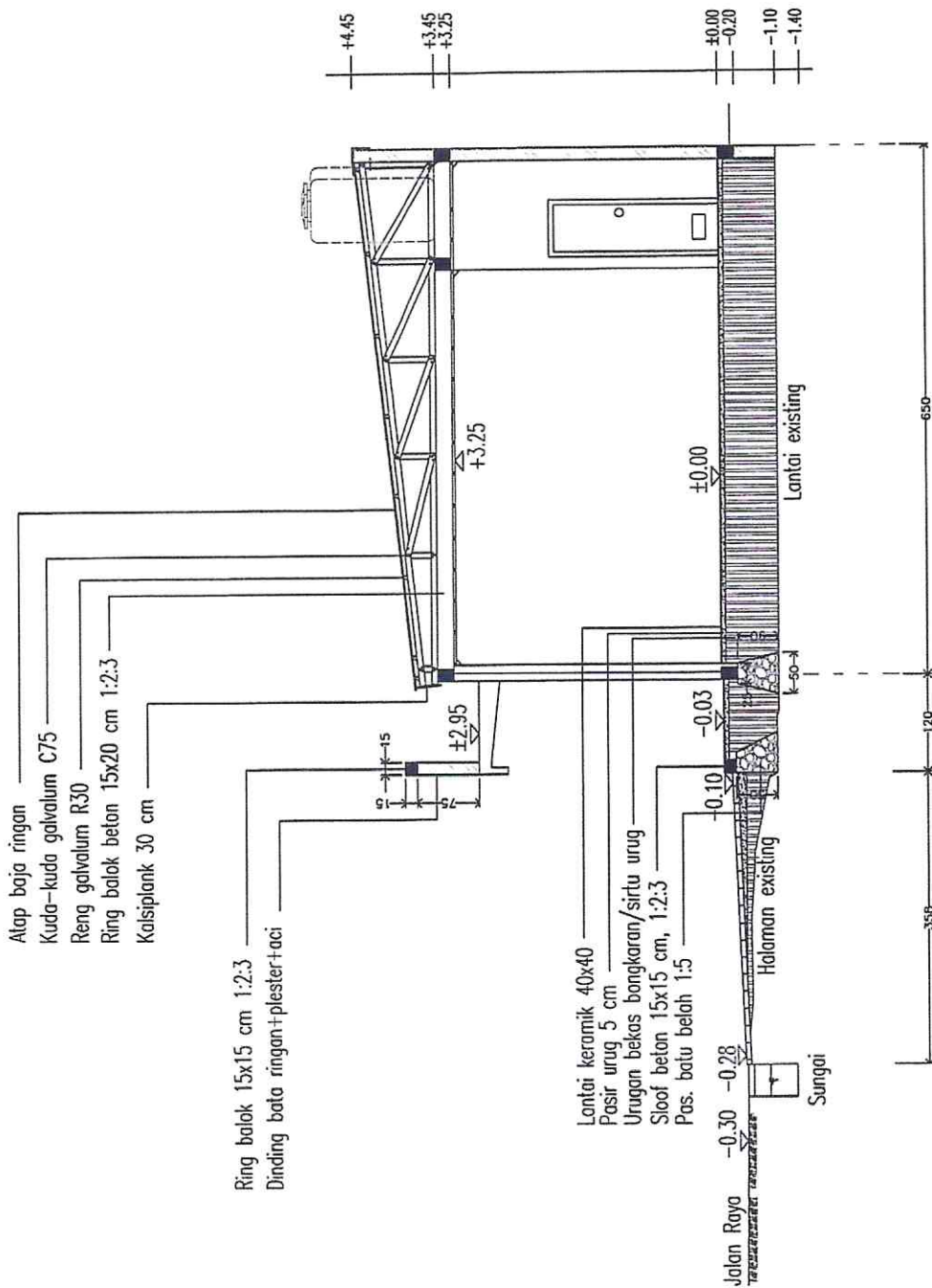

Potongan D - D
 1:100



PEMERINTAH KABUPATEN SIDOARJO

DESA KWANGSAN

Jl. Mangrove No. 01 Kwangsari Sedal - Sidoarjo

KEGIATAN

PEMBANGUNAN 2 KIOS DESA

PEKERJAAN

PEMBANGUNAN 2 KIOS DESA DI DESA KWANGSAN
KECAMATAN SEDATI KABUPATEN SIDOARJO

LOKASI

DESA KWANGSAN

No	CATATAN	TANGGAL

MENGETAHUI

KEPALA
DESA KWANGSAN

TANDA TANGAN

SUTRISNO

MENGESAHKAN

PELAKSANA KEGIATAN
ANGGARAN
KASI KESEJAHTERAAN

TANDA TANGAN

NUR ARVIN PRASETJO, S.Sos.I

DIBUAT OLEH

TEMBA AHLI
KONSULTAN PERENCANA

TANDA TANGAN

HENRICUS ADI WIRAWAN, ST MT

NAMA GAMBAR

Tampak Depan

SKALA

1:100

KODE GAMBAR

NO. GAMBAR

JUMLAH GAMBAR

16

19

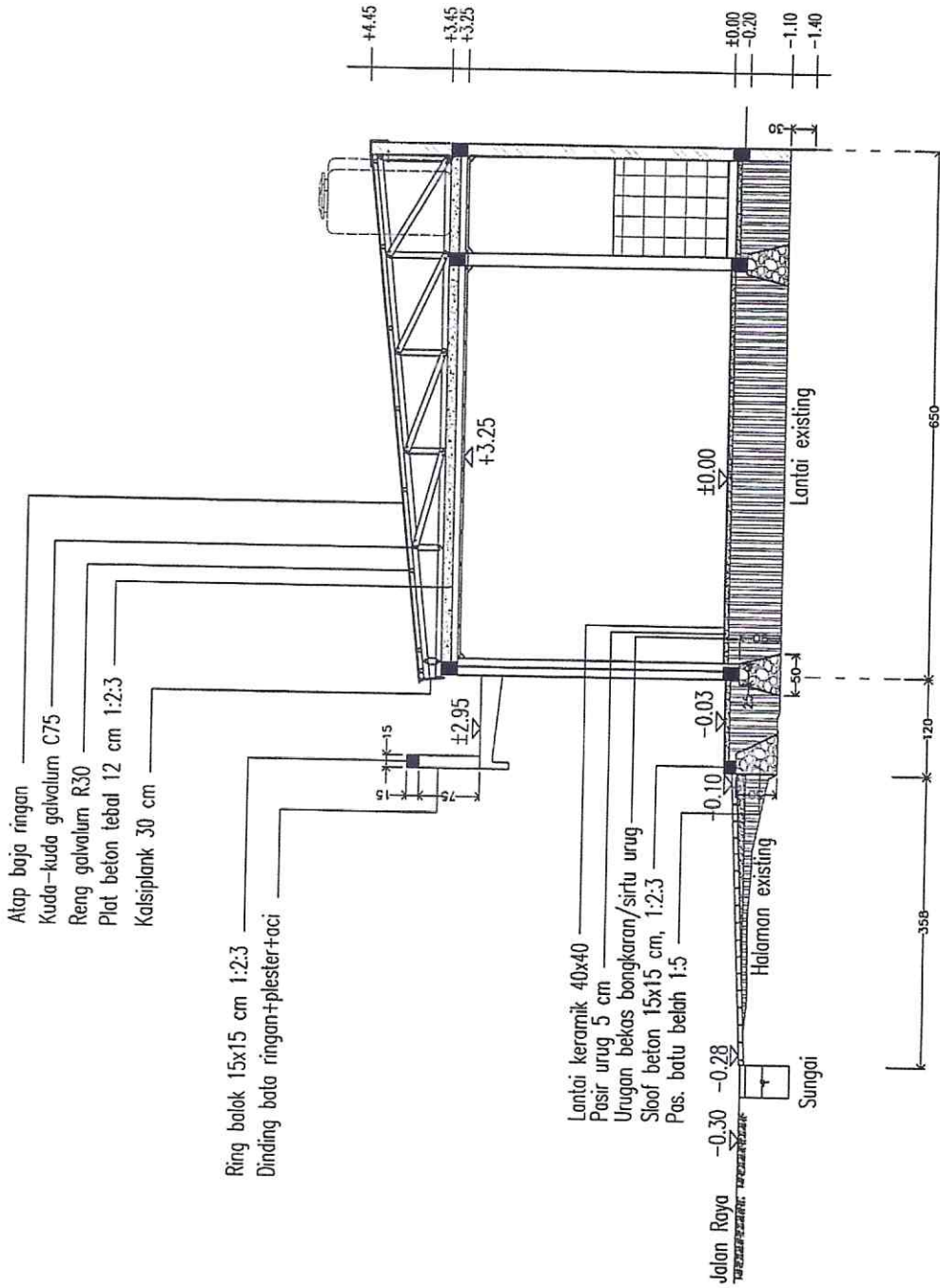

Potongan E - E
1:100



PEMERINTAH KABUPATEN SIDOARJO
DESA KWANGSAN
 Jl. Mangkurajo No. 01 Kwangsian Sedati - Sidoarjo

KEGIATAN

PEMBANGUNAN 2 KIOS DESA

PEKERJAAN

PEMBANGUNAN 2 KIOS DESA DI DESA KWANGSAN
 KECAMATAN SEDATI KABUPATEN SIDOARJO

LOKASI

DESA KWANGSAN

No	CATATAN	TANGGAL

MENGETAHUI

KEPALA
 DESA KWANGSAN

TANDA TANGAN



SUTRISNO

MENGESAHKAN

PELAKSANA KEGIATAN
 ANGGARAN
 KAS KESAHTEMAN

TANDA TANGAN



NUR ARVIN PRASETYO, S.Sos.I

DIBUAT OLEH

TENAGA AHLI
 KONSULTAN PERENCANA

TANDA TANGAN



HENRICUS ADI WIRAWAN, ST MT

NAMA GAMBAR

Tampak Depan

SKALA

1:100

KODE GAMBAR

17

NO. GAMBAR

JUMLAH GAMBAR

19

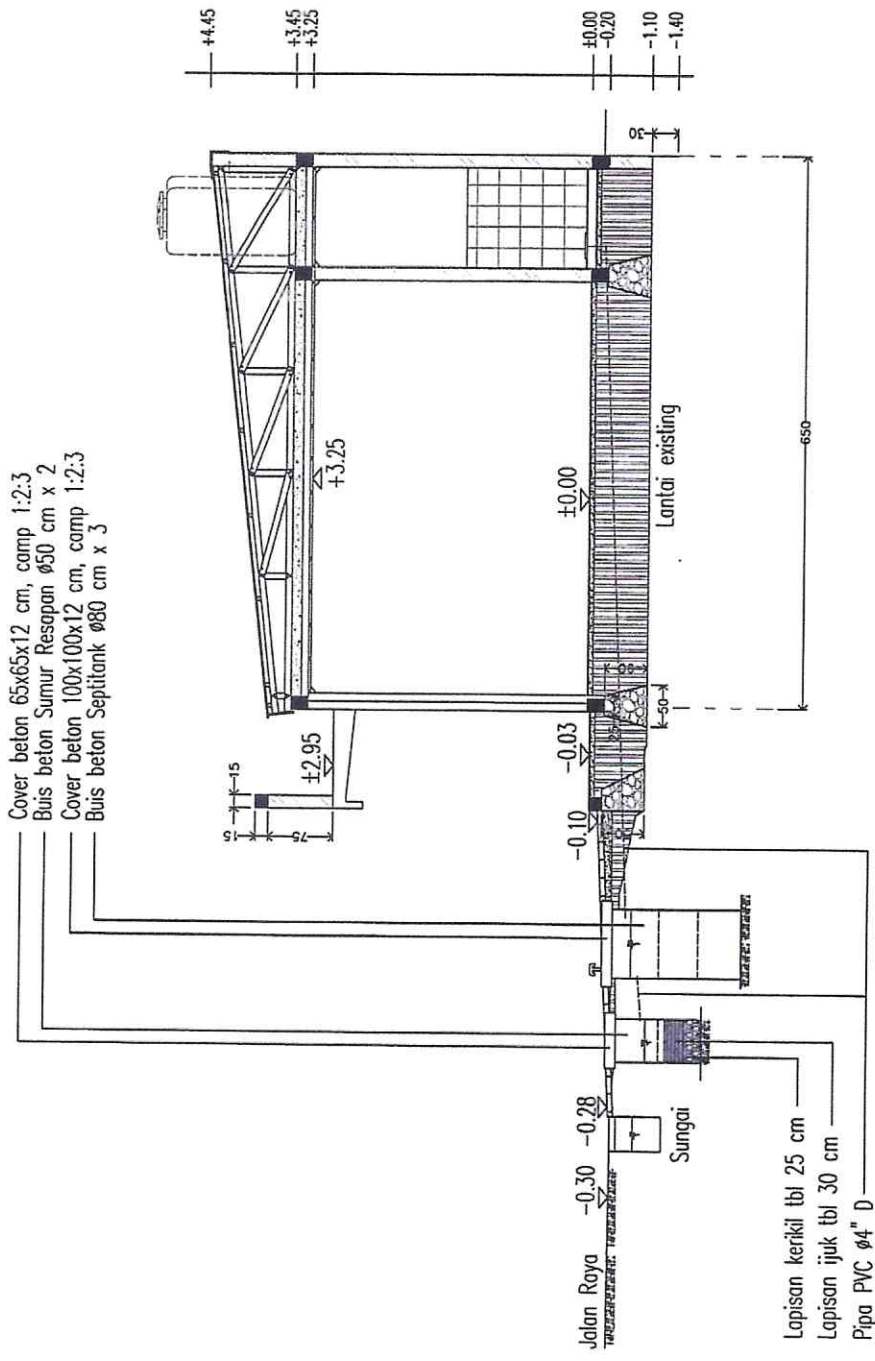

- Cover beton 65x65x12 cm, camp 1:2:3
- Buis beton Sumur Resapan Ø50 cm x 2
- Cover beton 100x100x12 cm, camp 1:2:3
- Buis beton Septitank Ø80 cm x 3

⊙ Pot. Septitank & Sumur Resapan

1:100



PEMERINTAH KABUPATEN SIDOARJO
DESA KWANGSAN
Jl. Mangrove No. 01 Kwangsari Sedati - Sidoarjo

KEGIATAN

PEMBANGUNAN 2 KIOS DESA

PEKERJAAN

PEMBANGUNAN 2 KIOS DESA DI DESA KWANGSAN
KECAMATAN SEDATI KABUPATEN SIDOARJO

LOKASI

DESA KWANGSAN

No

CATATAN

TANGGAL

Detail Kolom (K1) 20x20 cm

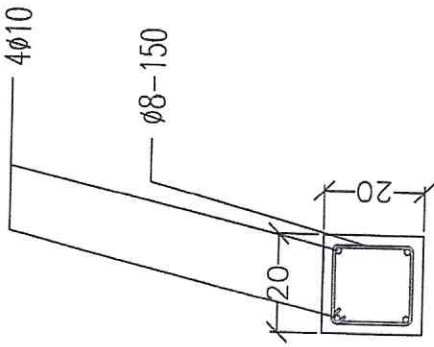

Detail Kolom Praktis (KP) 15x15 cm

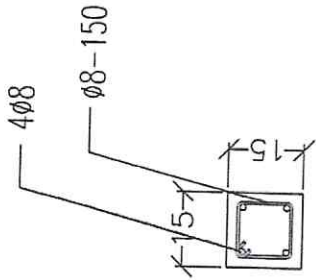

Detail Sloof (S1) 15x20 cm

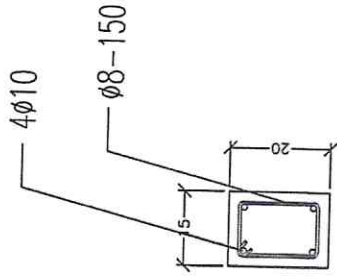

Detail Ring balok (Rb) 15x20 cm

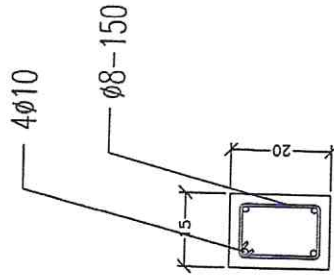

Detail Balok Lantai (BL) 15x15 cm

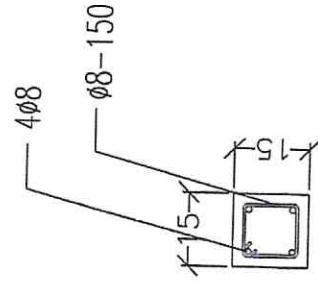

MENGETAHUI

KEPALA
DESA KWANGSAN

TANDA TANGAN

SUTRISNO

MENGESAHKAN

PELAKSANA KEGIATAN
ANGGARAN
KASI KESEJAHTERAAN

TANDA TANGAN

NUR ARVIN PRASETYO, S.Sos.I

DIBUAT OLEH

TEMAGA AHLI
KONSULTAN PERENCANA

TANDA TANGAN

HENRICUS ADI WIRAWAN, ST MT

NAMA GAMBAR

SKALA

Detail Pembesian

1:20

KODE GAMBAR

NO. GAMBAR

JUMLAH GAMBAR

19

19