



# CV. BJ

## CONTRACTOR & SUPPLIER

Desa Balongtani RT. 11 RW. 04 Jabon, Telp. 0815 5372 9999 Sidoarjo

### REKAPITULASI RENCANA ANGGARAN BIAYA

NAMA PEKERJAAN : PEMBANGUNAN/REHABILITASI/PENINGKATAN FASILITAS PENGELOLAAN SAMPAH

LOKASI : DS. KWANGSAN, KEC. SEDATI, KAB. SIDOARJO

NO.	JENIS PEKERJAAN	JUMLAH HARGA (Rp.)
I	PEKERJAAN PERSIAPAN	4.078.588,00
II	PEKERJAAN STRUKTUR TPST	206.247.623,11
III	PEKERJAAN RUANGAN	98.483.149,97
	Jumlah	308.809.361,08
	PPN 11%	33.969.029,72
	Total Harga	342.778.390,80
	Dibulatkan	342.778.000,00
Terbilang : Tiga ratus empat puluh dua juta tujuh ratus tujuh puluh delapan ribu rupiah		

Sidoarjo, 2024  
CV. BJ

MOH RIFKI ROMADHONI, ST  
Direktur

RENCANA ANGGARAN BIAYA

SUB BIDANG : BIDANG PELAKSANAAN PEMBANGUNAN DESA  
 NAMA PEKERJAAN : PEMBANGUNAN/REHABILITASI/PENINGKATAN FASILITAS PENGELOLAAN SAMPAH  
 LOKASI : DS. KWANGSAN, KEC. SEDATI, KAB. SIDOARJO

NO.	JENIS PEKERJAAN	KODE	SAT.	VOLUME	HARGA SATUAN (Rp.)	JUMLAH HARGA (Rp.)
<b>I. PEKERJAAN PERSIAPAN</b>						
1	Mobilisasi dan Demobilisasi		LS	1,000	1.800.000,00	1.800.000,00
2	1 m2 Pembersihan dan pengupasan permukaan tanah (stripping) s.d. tanaman		m2	56,500	10.452,00	590.538,00
3	Pemasangan Bowplank		m	26,500	63.700,00	1.688.050,00
					<b>Sub total</b>	<b>4.078.588,00</b>
<b>II. PEKERJAAN STRUKTUR TPST</b>						
<b>a. Pekerjaan Galian dan Pondasi</b>						
1	Galian tanah biasa sedalam 1 m		m3	1,568	76.960,00	120.673,28
2	Pengurugan kembali 1 m galian tanah Tanah Biasa Sedalam 1 M		m3	0,392	55.120,00	21.607,04
3	Pengurugan 1 m3 dengan pasir urug (perkuatan pilecap)		m3	15,000	217.984,00	3.269.760,00
4	Lantai kerja beton tumbuk 13 5 t = 50 mm fc = 7,4 Mpa		m3	0,196	863.251,91	169.197,38
5	Pas. Pondasi Batu		m3	62,803	1.007.940,00	63.301.781,81
6	Pengurugan 1 m3 bawah pondasi dengan pasir urug		m3	3,675	217.984,00	801.091,20
					<b>Sub total</b>	<b>67.684.110,71</b>
<b>b. Pilecap P1 uk. 700 x 700 x 250 mm</b>						
1	- beton mutu K-175		m3	0,980	939.575,53	920.784,02
2	- bekisting		m2	5,600	186.149,60	1.042.437,76
3	- Pekerjaan Tulangan U-24		kg	86,102	14.458,60	1.244.919,44
					<b>Sub total</b>	<b>3.208.141,22</b>
<b>c. Sloof uk. 150 x 200</b>						
1	- Beton mutu K-175		m3	1,575	939.575,53	1.479.831,46
2	- bekisting		m2	21,000	197.849,60	4.154.841,60
3	- Pekerjaan Tulangan U-24		kg	239,705	14.458,60	3.465.791,48
					<b>Sub total</b>	<b>9.100.464,55</b>
<b>d. Strouss Ø 0.20 m - 3 m</b>						
1	- Galian strouss		m'	24,000	188.100,00	4.514.400,00
2	- beton mutu K-175		m3	0,754	939.575,53	708.064,12
3	- Pekerjaan Tulangan U-24		kg	139,259	14.458,60	2.013.492,83
					<b>Sub total</b>	<b>7.235.956,95</b>
<b>e. Kolom K1 Pedestal 300x300 mm</b>						
1	- Beton mutu K-175		m3	1,008	939.575,53	947.092,14
2	- bekisting		m2	13,440	197.849,60	2.659.096,62
3	- Pekerjaan Tulangan U-24		kg	445,671	14.458,60	6.443.785,08
					<b>Sub total</b>	<b>10.049.975,84</b>
<b>f. Pk. Plat Lantai</b>						
1	beton mutu K-100		m3	11,250	863.251,91	9.711.584,03
2	Tulangan Wiremesh M6		kg	33,440	13.950,75	466.513,06
3	Urugan Sirtu Bawah rabat		m3	11,250	217.984,00	2.452.320,00
					<b>Sub total</b>	<b>12.630.417,11</b>
<b>g. PEKERJAAN STRUKTUR BAJA</b>						
1	Kolom CNP (Double) 150.50.20.2,3		kg	317,440	31.106,40	9.874.415,62
2	Balok CNP (Double) 150.50.20.2,3		kg	297,600	31.106,40	9.257.264,64
3	Rafter CNP (Double) 150.50.20.2,3		kg	301,568	31.106,40	9.380.694,84
4	Gording CNP 100.50.20.1		kg	495,833	31.106,40	15.423.590,00
5	Jkatan Angin Ø 10		kg	45,275	31.106,40	1.408.356,57
6	Trekstang Ø 10		kg	28,135	31.106,40	875.184,79
7	Angkur		kg	24,000	65.000,00	1.560.000,00
					<b>Sub total</b>	<b>47.779.506,45</b>
<b>h. PEKERJAAN ATAP</b>						
1	Atap Spandek Zink aluminium 0.3 m		m2	214,200	152.055,80	32.570.352,36
2	Nok Spandek Zink aluminium 0.3 m		m	17,000	64.516,40	1.096.778,80
3	Lisplang Spandek Zink aluminium 0.3 m		m	34,000	72.852,00	2.476.968,00
					<b>Sub total</b>	<b>36.144.099,16</b>

NO.	JENIS PEKERJAAN	KODE	SAT.	VOLUME	HARGA SATUAN (Rp.)	JUMLAH HARGA (Rp.)
<b>I PEKERJAAN PENGECATAN STRUKTUR</b>						
1	Cat Kolom Pedestal		m2	2,880	135.564,00	390.424,32
2	Cat kolom CNP		m2	16,000	135.564,00	2.169.024,00
3	Cat Balok CNP		m2	15,000	135.564,00	2.033.460,00
4	Cat Rafter		m2	15,200	135.564,00	2.060.572,80
4	Cat Gording 100.50		m2	42,500	135.564,00	5.761.470,00
<b>Sub total</b>						<b>12.414.951,12</b>
<b>III PEKERJAAN RUANGAN</b>						
<b>a Pekerjaan Galian dan Pondasi</b>						
1	Galian tanah biasa sedalam 1 m		m3	16,373	76.960,00	1.260.094,94
2	Pengurugan kembali 1 m galian tanah Tanah Biasa Sedalam 1 M		m3	4,093	55.120,00	225.625,11
3	Pengurugan 1 m3 dengan pasir urug (perkuatan)		m3	6,575	217.984,00	1.433.244,80
4	Pengurugan 1 m3 dengan pasir urug		m3	0,878	217.984,00	191.417,20
5	Pas. Pondasi Batu		m3	7,637	1.007.940,00	7.697.952,76
6	Pasangan Batu kosong bawah pondasi		m3	3,513	494.565,50	1.737.161,32
<b>Sub total</b>						<b>12.545.496,13</b>
<b>b Sloof uk. 150 x 200</b>						
1	- beton mutu K-175		m3	0,725	939.575,53	680.722,47
2	- bekisting		m2	9,660	197.849,60	1.911.227,14
3	- Pekerjaan Tulangan U-24		kg	92,036	14.458,60	1.330.706,65
<b>Sub total</b>						<b>3.922.656,26</b>
<b>c Kolom K2 (belakang) 150x150 mm</b>						
1	- beton mutu K-175		m3	0,360	939.575,53	338.247,19
2	- bekisting		m2	9,600	197.849,60	1.899.356,16
3	- Pekerjaan Tulangan U-24		kg	56,331	14.458,60	814.464,50
<b>Sub total</b>						<b>3.052.067,86</b>
<b>d Kolom K3 (depan) 150x150 mm</b>						
1	- beton mutu K-175		m3	0,315	939.575,53	295.966,29
2	- bekisting		m2	8,400	197.849,60	1.661.936,64
3	- Pekerjaan Tulangan U-24		kg	49,451	14.458,60	714.998,01
<b>Sub total</b>						<b>2.672.900,95</b>
<b>e Pekerjaan Atap</b>						
1	Pasang kuda kuda galvalume 1 m2		m2	12,075	237.774,17	2.871.129,06
2	Atap Spandek Zink aluminium 0.3 m		m2	12,075	152.055,80	1.836.073,79
<b>Sub total</b>						<b>4.707.196,85</b>
<b>f Pekerjaan dinding</b>						
1	Pas. Dinding 1/2 bata 1Pc : 5Pp		m2	84,140	109.512,24	8.709.519,87
2	Plesteran dinding 1:Pc 5Pp		m2	168,280	61.139,28	10.287.508,36
3	Pek. Acian		m2	168,280	35.698,00	6.007.259,44
<b>Sub total</b>						<b>25.004.287,67</b>
<b>g Pekerjaan Plafond</b>						
1	Pemasangan 1 m2 rangka hollow galvalume 35x35mm kombinasi 15x35 mm		m2	26,513	159.398,80	4.226.060,69
2	Pemasangan 1 m2 langit-langit gypsum board ukuran (120x240x9) mm, tebal 9 mm		m2	19,725	57.508,00	1.134.345,30
3	Pemasangan 1 m2 langit-langit kalsi board ukuran (120x240x9) mm, tebal 9 mm		m2	6,788	51.502,00	349.569,83
4	Pemasangan lisplang		m1	13,575	135.905,00	1.844.910,38
<b>Sub total</b>						<b>7.554.886,19</b>
<b>h Pekerjaan pengecatan</b>						
1	Pengecatan Dinding		m2	336,560	34.539,45	11.624.597,29
2	Pengecatan Plafond		m2	26,513	34.539,45	915.727,17
<b>Sub total</b>						<b>12.540.324,46</b>
<b>i Pekerjaan Keramik</b>						
1	Pekerjaan Keramik 40x40 cm		m2	23,013	285.195,18	6.563.054,19
<b>Sub total</b>						<b>6.563.054,19</b>
<b>j Pekerjaan Elektrikal</b>						
1	Pek. Instalasi Titik Lampu		ttk	7,000	232.760,00	1.629.320,00
2	Pek. Instalasi Stop Kontak		ttk	3,000	168.630,00	505.890,00
3	Pek. Pemasangan Saklar Tunggal		bh	5,000	166.705,00	833.525,00
4	Pek. Pemasangan Lampu LED 12 Watt		bh	4,000	65.000,00	260.000,00
5	Pek. Pemasangan Lampu LED 5 Watt		bh	3,000	40.000,00	120.000,00
<b>Sub total</b>						<b>3.348.735,00</b>

NO.	JENIS PEKERJAAN	KODE	SAT.	VOLUME	HARGA SATUAN (Rp.)	JUMLAH HARGA (Rp.)
<b>k</b>	<b>Pekerjaan Plumbing</b>					
1	Pemasangan Sumur Resapan		bh	1,000	1.400.000,00	1.400.000,00
2	Pemasangan Pipa PVC tipe AW diameter 4"		m1	17,500	135.000,00	2.362.500,00
3	Pemasangan Floor Drain 3"		bh	3,000	53.800,00	161.400,00
4	Pemasangan Closed Jongkok		bh	1,000	420.000,00	420.000,00
5	Pemasangan Bak mandi		bh	1,000	68.000,00	68.000,00
6	Pemasangan Kran Air 1/2"		bh	2,000	64.500,00	129.000,00
7	Pemasangan Pipa PVC Tipe AW 1/2"		m1	20,000	59.000,00	1.180.000,00
8	Pekerjaan Pemasangan Septiktank		bh	1,000	3.500.000,00	3.500.000,00
9	Pekerjaan Pemasangan bak kontrol		bh	1,000	2.200.000,00	2.200.000,00
10	Pekerjaan Sumur Bor		ls	1,000	600.000,00	600.000,00
11	Penyediaan dan Pemasangan Pompa Air Otomatis		bh	1,000	750.000,00	750.000,00
12	Instalasi pipa dari sumur bor		ls	1,000	150.000,00	150.000,00
					<b>Sub total</b>	<b>12.920.900,00</b>
<b>i</b>	<b>Pekerjaan Pintu dan Jendela</b>					
1	Pemasangan 1 m kusen pintu		m1	6,423	158.917,00	1.020.644,43
2	Daun Pintu		bh	2,000	1.000.000,00	2.000.000,00
3	Jendela kaca		bh	1,000	400.000,00	400.000,00
4	Jendela BV		bh	1,000	230.000,00	230.000,00
					<b>Sub total</b>	<b>3.650.644,43</b>
				Jumlah		308.809.361,08
				PPN 11%		33.969.029,72
				Total Harga		342.778.390,80
				Dibulatkan		342.778.000,00
Terbilang : <b>Tiga ratus empat puluh dua juta tujuh ratus tujuh puluh delapan ribu rupiah</b>						

CV. BJ



**MOH. RIFKI ROMADHONI**  
DIREKTUR



PEMERINTAH KABUPATEN SIDOARJO  
KECAMATAN SEDATI  
DESA KWANGSAN

---

# SHOP DRAWING

---

PEKERJAAN :

PEMBANGUNAN / REHABILITASI /PENINGKATAN  
FASILITAS PENGELOLAAN SAMPAH

TAHUN ANGGARAN 2024  
LOKASI : Jl. Jati RT. 001 RW. 001, Desa Kwangsan

---

KONTRAKTOR PELAKSANA :

**CV. BJ**



PEMERINTAH KABUPATEN BOGOR  
**DESA KWANGSAN**  
 Jl. Munglumpo No. 01 Kwangsan, Sindit - Sukarejo

KEGANTAN :		PEMBANGUNAN TPSR	
NAMA PEKERJAIN :		PEMBANGUNAN FASILITAS PENGELOLAAN SAMPAH TPSR	
LOKASI PEKERJAAN :			
Jl. Jati RT. 001 RW. 001, Desa Kwangsan			
NO	CATATAN	TANGGAL	TANDA TANGAN
NAMA GAMBAR		SKALA	
LAYOUT LOKASI PEKERJAAN		SKALA : NTS	
KODE GAMBAR	NO. LEMBAR	JUMLAH LEMBAR	
ARS / STR	01	28	

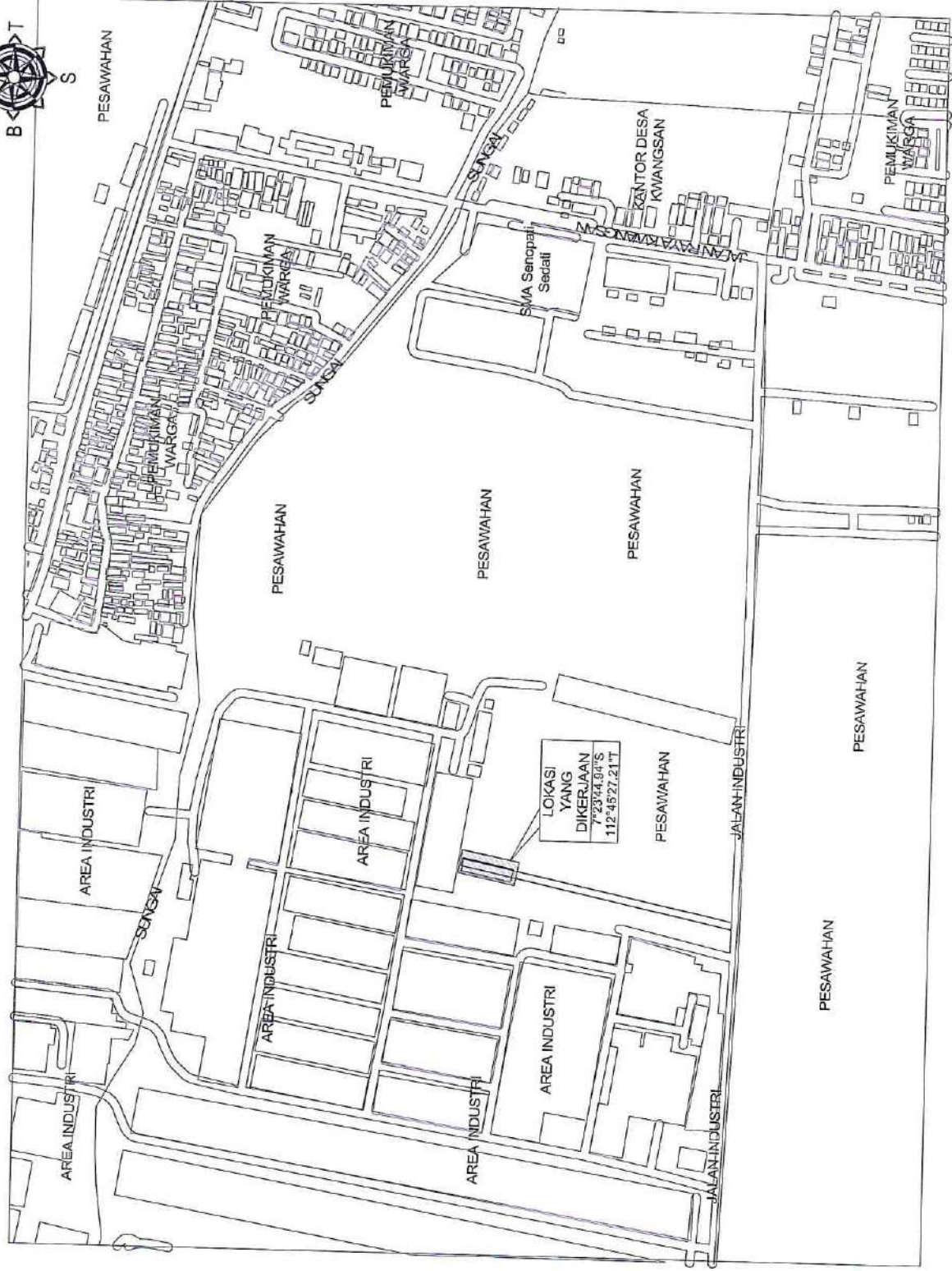
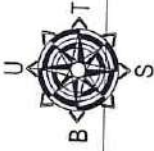

**LAYOUT LOKASI PEKERJAAN**  
 SKALA 1 : NTS



PEMERINTAH KABUPATEN SIDHARJO  
**DESA KWANGSANG**  
 Jl. Mangrove No. 01 Kwangsang, Srengit - Sidharjo

REKAMAN :	
PEMBANGUNAN TP3SR	
NAMA PEREKLAMAT :	
PEMBANGUNAN FASILITAS PENGELOLAAN SAMPAH TP3SR	
LOKASI PEKERJAAN :	
Jl. Jati RT. 001 RW. 001, Desa Kwangsang	
NO	TANGGAL
CATATAN	TANDA TANGAN
MENGETAHUI Kepala Desa Kwangsang	
Subjemo	TANDA TANGAN
MENYETUJUI Pelaksana Kegiatan Anggaran Kasel Kesaji/lerasah	
Nur Anah Prastiyos, S. Sos.I	TANDA TANGAN
DIBUAT OLEH Konsultor Pelaksana V.V. BU	TANDA TANGAN
MOH. RIKI ROMACHONI Direktur	
NAMA GAMBAR	
SKALA	
PETA LOKASI PEKERJAAN	
SKALA : INTS	
KODE GAMBAR	NO. LEMBAR
ARS / STR	02
JUMLAH LEMBAR	
28	

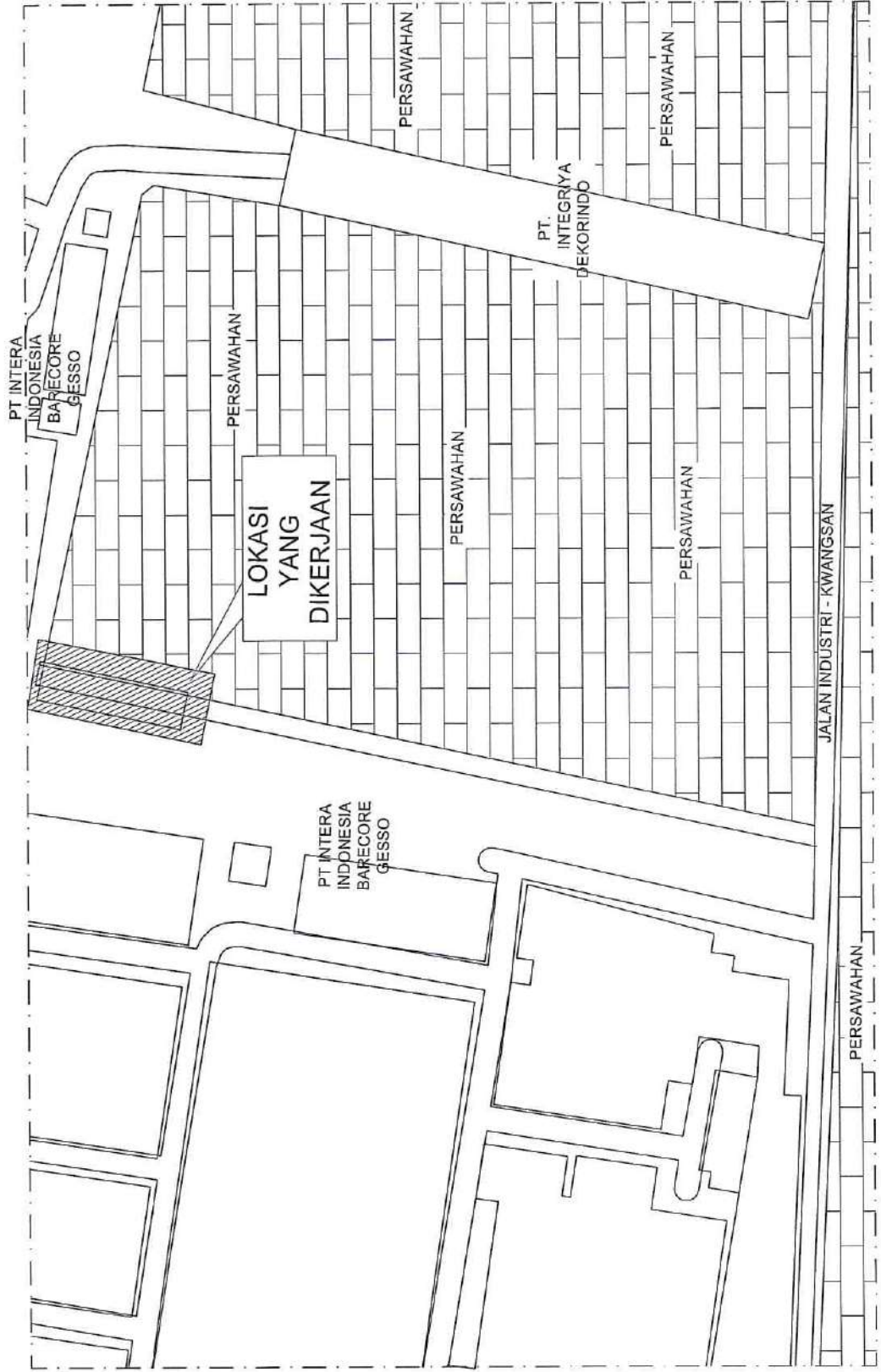
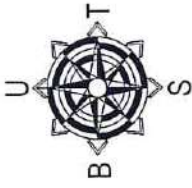

PETA LOKASI PEKERJAAN  
 SKALA 1:INTS





PEMERINTAH KABUPATEN SIDRAP  
**DESA KWANGSARI**  
 Jl. Margakemp. No. 01 Kwangsari, Sidrap - Sidrap

KEGIATAN :

PEMBANGUNAN TPSJR

NAMA PEKERJAAN:

PEMBANGUNAN FASILITAS PENGELOLAAN SAMPAH TPSJR

LOKASI PEKERJAAN:

Jl. Jati RT. 001 RW. 001, Desa Kwangsari

NO

CATATAN

TANGSAL

MENGETAHUI

TANDA TANGAN

Kepala Desa Kwangsari

Suliano

MENYETUJUI

TANDA TANGAN

Pejabat Kepala Anggaran Kasel Kecamatan

Nur Arwin Prasid No. S. Sos.

DIBUAT OLEH

TANDA TANGAN

Kontraktor Pekerjaan

Mohamad Hidayat  
 Direktur

NAMA GAMBAR

SKALA

DESKRIPSI GAMBAR

SKALA : 1:50

KODE GAMBAR

NO. LEMBAR

JUMLAH LEMBAR

ARS / STR

03

28

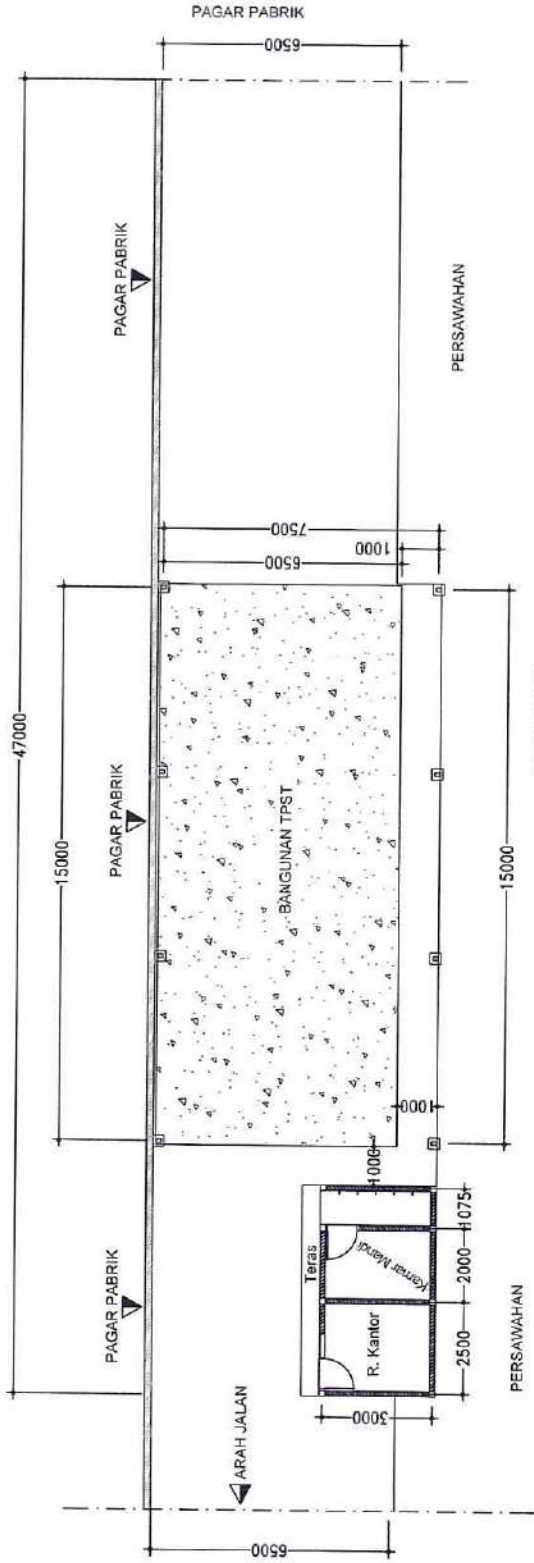

LAYOUT PEKERJAAN

SKALA 1 : 150

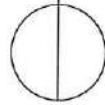



PEMERINTAH KABUPATEN SOBOARJO  
**DESA KWANGSAN**  
Jl. Mangrove No. 01 Kwangsari, Endah - Sibamp

REKAMAN :

PEMBANGUNAN TPSSR

NAMA PEKERJAAN :

PEMBANGUNAN FASILITAS PENGELOLAAN  
SAMPAH TPSSR

LOKASI PEKERJAAN :

Jl. Jati RT. 001 RW. 001, Desa Kwangsari

NO. CATATAN TANGGAL

MENGETAHUI TANDA TANGAN

Kepala Desa Kwangsari

Sulfikro

MENYETUJUI TANDA TANGAN

Pelaksana Kegiatan Anggaran  
Kawil. Kesehatan

Mur Avin Prasetyo, S. Sos.

DIBUAT CELEH TANDA TANGAN

Kontroling Pelaksanaan  
GAMBAR

MOH. RIPI ROMADHONI  
Direktur

NAMA GAMBAR

SKALA

DENAH RENC. BANGUNAN TPST

SKALA : 1:50

KODE GAMBAR

NO. LEMBAR

JUMLAH LEMBAR

ARS / STR

04

28

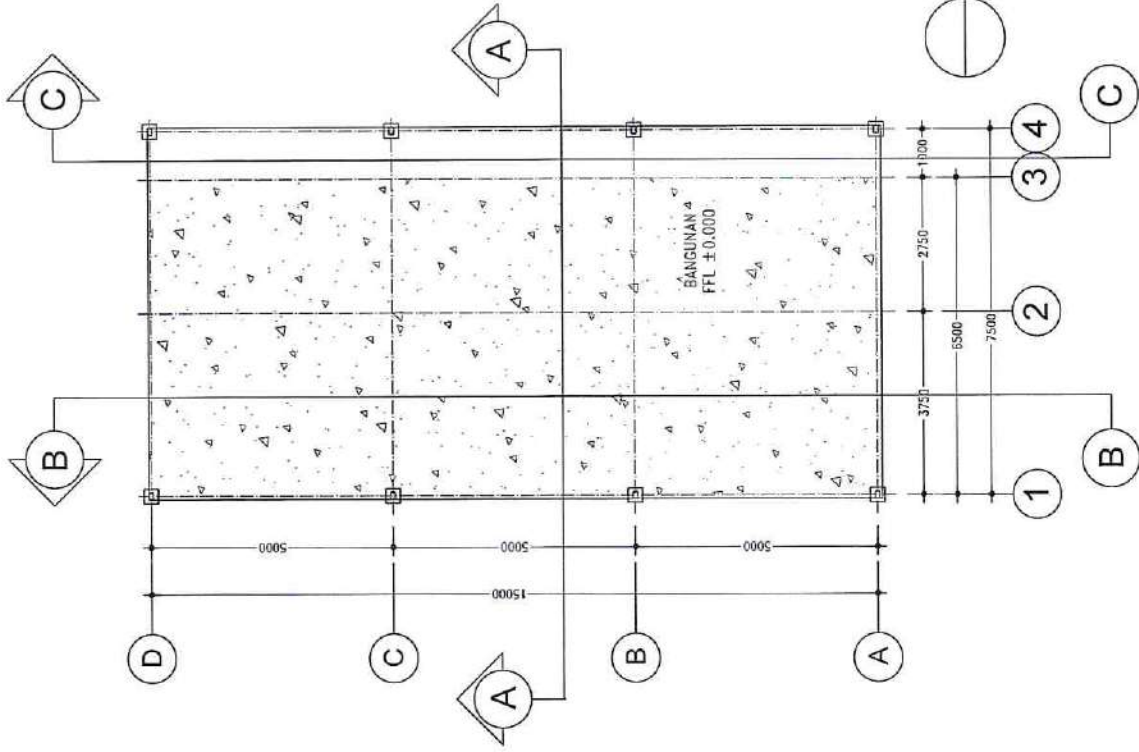

**DENAH RENC. BANGUNAN TPST**  
SKALA 1 : 150



PEMERINTAH KABUPATEN SIDRAP  
**DESA KWANGSAN**  
 Jl. Mangrove No. 01 Karangas, Betail - Sidrap

KEGIATAN :

PEMBANGUNAN TPSR

NAMA PEKERJAAN :

PEMBANGUNAN FASILITAS PENGELOLAAN  
 SAMPAH TPSR

LOKASI PERJUMUHAN :

Jl. Jati RT. 001 RW. 001, Desa Kwangsan

NO

CATATAN

TANGGAL

MENGETAHUI

Kepala Desa Kwangsan

TANDA TANGAN

*[Signature]*

Subjensi

MENYETUJUI

Pelaksana Kegiatan Anggaran  
 Kas. Kesjahteraan

TANDA TANGAN

*[Signature]*

Nur Anah, Prastho, S. Sos.

DIBUAT OLEH

Kontraktor Pekerjaan

TANDA TANGAN

*[Signature]*

MOH. FERROKORONIHON  
 Direktur

NAMA GAMBAR

SIKALA

DESKRIPSI GAMBAR

SKALA : 1:50

KODE GAMBAR

NO. LEMBAR

JUMLAH LEMBAR

ARS / STR

05

28

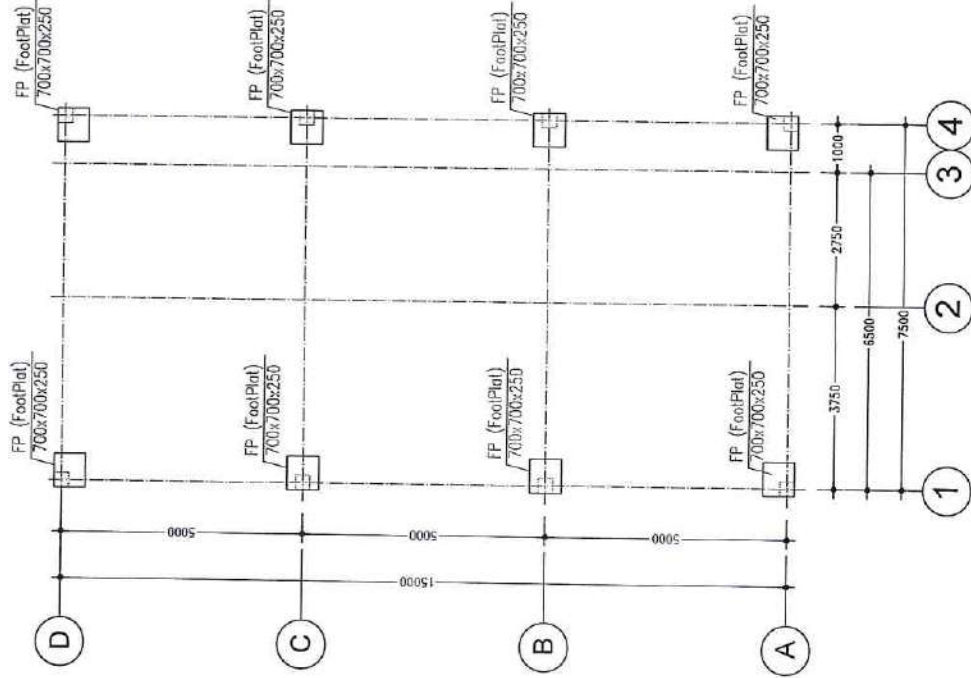

**DENAH RENC. FOOTPLAT**

SKALA 1 : 150



KETERANGAN :

FONDASI :

FP = Footplate 700x700x250 mm

BALOK :

SL = SLOOF 150x200 mm



PEMERINTAH KABUPATEN BOGOR  
**DESA KWANGSAN**  
 Jl. Margalump No. 01 Kwangsan, Sukahlil - Bogor

REGIATAN :

PEMBANGUNAN TPS3R

NAMA PEREJAKAN :

PEMBANGUNAN FASILITAS PENGELOLAAN SAMPAH TPS3R

LOKASI PEREJAKAN :

Jl. Juli RT. 001 RW. 001, Desa Kwangsan

NO CATATAN

TANGGAL

MENGETAHUI

Kepala Desa Kwangsan

TANDA TANGAN

Sutisneng

MENYETUJUI

Pelaksana Kegiatan Anggaran Kasal Kwasjaterman

TANDA TANGAN

Nir Anin Prasetyo, S. Sos.

DIBUAT OLEH

Kontraktor/Instansi  
 CV. BU  
 MCH. REKTOWADHONI  
 Direktur

TANDA TANGAN

NAMA GAMBAR

SKALA

DESIAN RENC. KOLOM

SKALA : 1:50

KODE GAMBAR

NO. LEMBAR

JUMLAH LEMBAR

ARS / STR

06

28

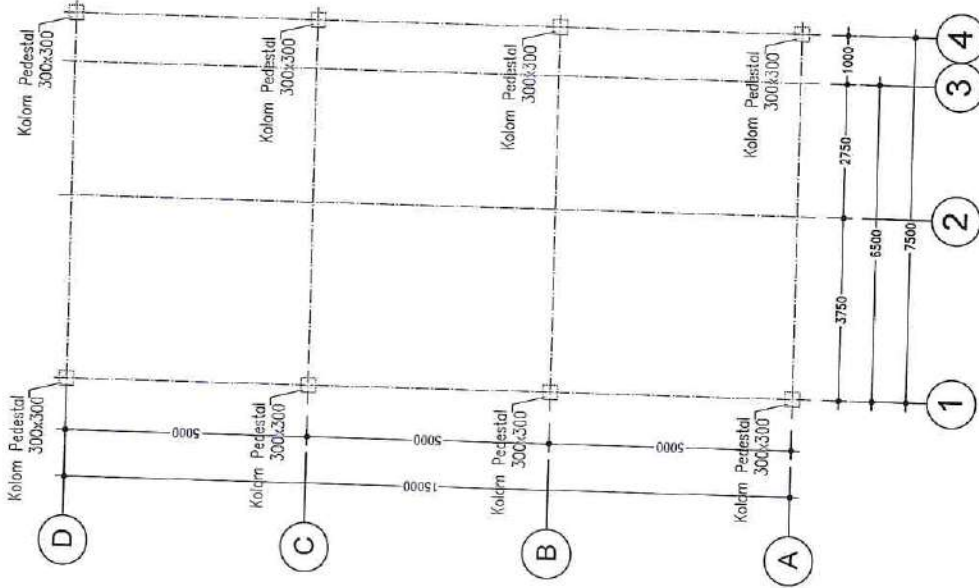
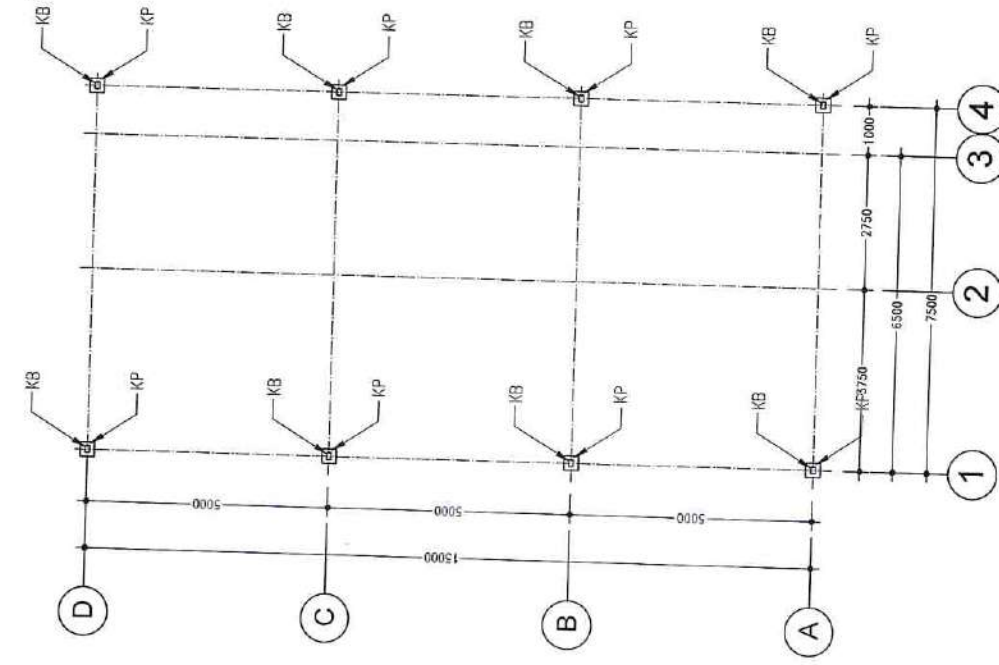

**DENAH RENC. KOLOM**

SKALA 1 : 150

KETERANGAN :

KOLOM PEDESTAL :

KP = Kolum Pedestal 200x200 mm

KOLOM :

KB = Kolum Baja HB 100.50.5.7 mm



PEMERINTAH KABUPATEN SIDRAP  
**DESA KWANGSANG**  
 Jl. Munguango No. 01 Kwangsang, Sidrap - Sidrap

KEGIATAN :

PEMBANGUNAN TPSR

NAMA PEREMBAH :

PEMBANGUNAN FASILITAS PENGELOLAAN SAMPAH TPSR

LOKASI PEREMBAH :

Jl. Jati RT. 001 RW. 001, Desa Kwangsang

NO CATATAN

TANGGAL

MENGETAHUI  
 Kepala Desa Kwangsang

TANDA TANGAN

S. HIRIHO

MENYETUJUI  
 Pelaksana Kegiatan Anggaran,  
 Kasel Kesejahteraan

TANDA TANGAN

Nir Amin Prasetyo, S. Sos.

TANDA TANGAN

DIBUAT OLEH  
 Kontes Paksianna  
 CV SU  
 MOJ. RIFATROMADHONI  
 Direktur

NAMA GAMBAR

SKALA

DENAH RENC. SLOOF

SKALA : 1:50

KODE GAMBAR

JUMLAH LEMBAR

ARS / STR

07

28

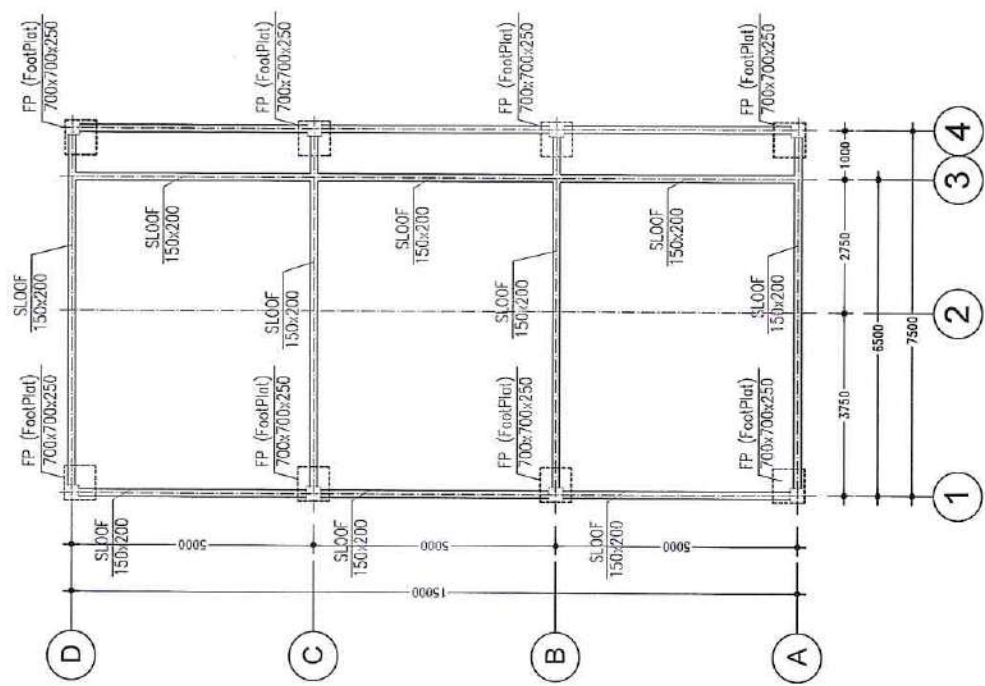

**DENAH RENC. SLOOF**  
 SKALA 1:50

KETERANGAN :

FONDASI :

FP = Footplate 700x700x250 mm

BALOK :

SL = SLOOF 150x200 mm



PEMERINTAH KABUPATEN SIDOARJO  
**DESA KWANGSAN**  
 Jl. Mangrove No. 01 Kwangsan, Sarielli - Sidoarjo

REGAYAH :

PEMBANGUNAN TPS3R

NAMA PEREKORAN :

PEMBANGUNAN FASILITAS PENGELOLAAN  
 SAMPAH TPS3R

LOKASI PEKERJAAN :

Jl. Juh RT. 001 RW. 001, Desa Kwangsan

NO

CATATAN

TANGGAL

MENGETAHUI

Kepala Desa Kwangsan

TANDA TANGAN

Suliseno

MENYETUJUI

Pejabatana Kegiatan Anggaran  
 Kasel Kesejahteraan

TANDA TANGAN

Nur Arvin Prasetyo, S. Sos.

DIBUAT OLEH

TANDA TANGAN

Kontraktor Pelaksanaan

MOH. ALI RAHARDIANI  
 Direktur

NAMA GAMBAR

SKALA

DEWAH RENC. PONDASI BATUKALI

SKALA : 1:50

KODE GAMBAR

NO. LEMBAR

JUMLAH LEMBAR

ARS / STR

08

28

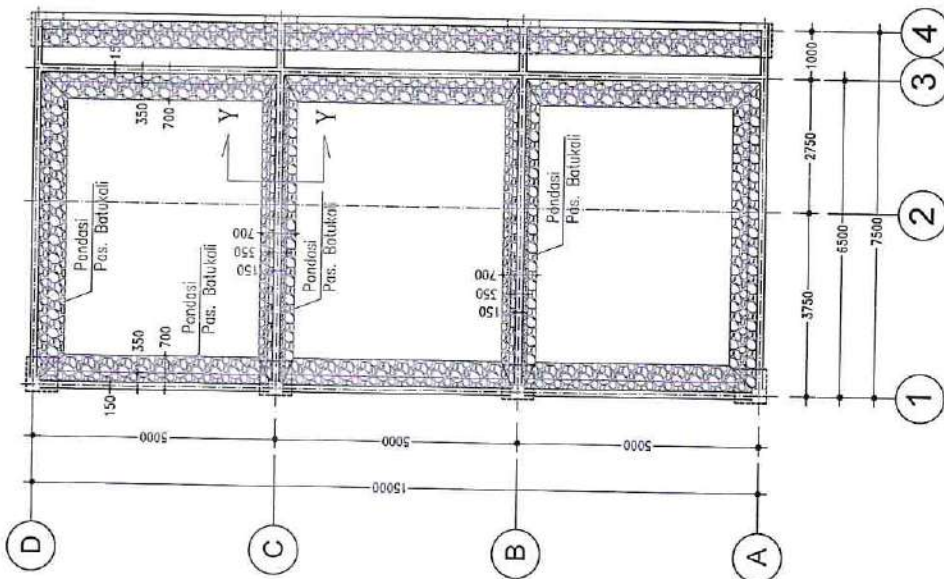

**DENAH RENC. PONDASI BATU KALI**  
 SKALA 1 : 150



PEMERINTAH KABUPATEN SIGORID  
**DESA KWANGSAN**  
 J. Mangrove No. 01 Kwangsan, Badali - Sigorid

KEGIATAN :

PEMBANGUNAN TPSSR

NAMA PEKERJAAN :

PEMBANGUNAN FASILITAS PENGELOLAAN  
 SAMPAH TPSSR

LOKASI PEKERJAAN :

Jl. Juli RT. 001 RW. 001, Desa Kwangsan

NO CATATAN TANGGAL

MENGETAHUI TANDA TANGAN

Kepala Desa Kwangsan

Sulfirico

MENYETUJUI TANDA TANGAN

Pelaksana Kegiatan Anggaran  
 Kasel Kesejahteraan

Nur Aryn Prasetyo, S. Sos.

DIBUAT OLEH TANDA TANGAN

Kontraktor/Pejabat  
 C. H.

MOH. RIFAT RUMAHICHI  
 Direktur

NAMA GAMBAR

SKALA

DEMAN FIBR LANTAI

SKALA : 1:50

KODE GAMBAR NO. LEMBAR JUMLAH LEMBAR

ARS/STR 09

28

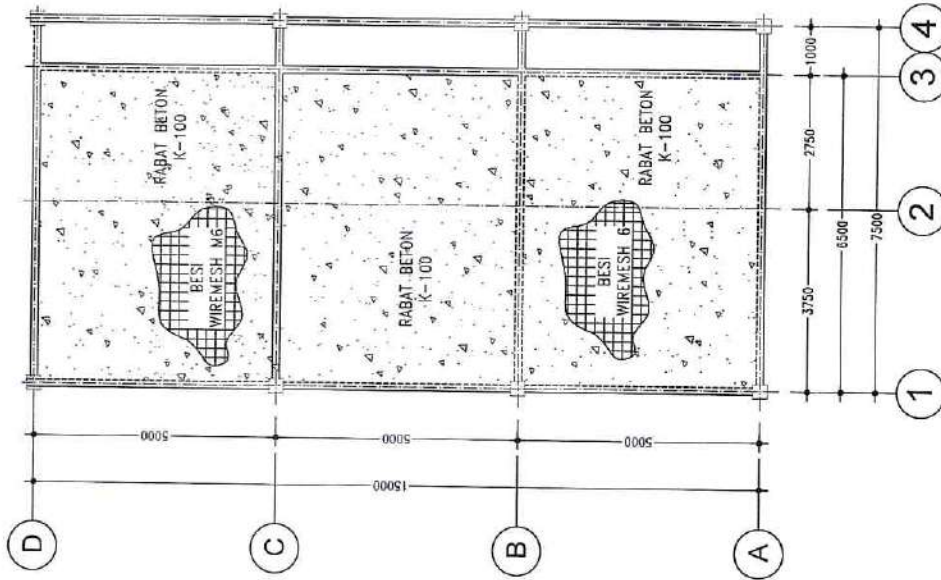

DENAH RENC. LANTAI

SKALA 1 : 150



KETERANGAN : Tebal Rabat = 10cm , Urugan 10cm



PEMERINTAH KABUPATEN BOGOR  
**DESA KWANGSAN**  
 Jl. Munglump No. 01 Kwangsan, Sebar - Sidanjo

REGATAI :

PEMBANGUNAN TPS3R

NAMA PELAKSANA :

PEMBANGUNAN FASILITAS PENGELOLAAN  
 SAMPAH TPS3R

LOKASI/PEKERJAAN :

Jl. Jalir RT. 001 RW. 001, Desa Kwangsan

NO CATATAN

TANGGAL

MENGETAHUI

TANDA TANGAN

Kepala Desa Kwangsan

Suliano

MENYETUJUI

TANDA TANGAN

Pelaksana Kegiatan Anggaran  
 Kasel Kwangsan

Nr. Anni Prasetyo, S. Sos.

DIBUAT OLEH

TANDA TANGAN

Kontraktor Pelaksanaan

MOY RIETROMAISONI  
 Direktur

NAMA GAMBAR

SKALA

DESKRIPSI GAMBAR

SKALA : 1:50

KODE GAMBAR

JUMLAH LEMBAR

ARS / STR

10

28

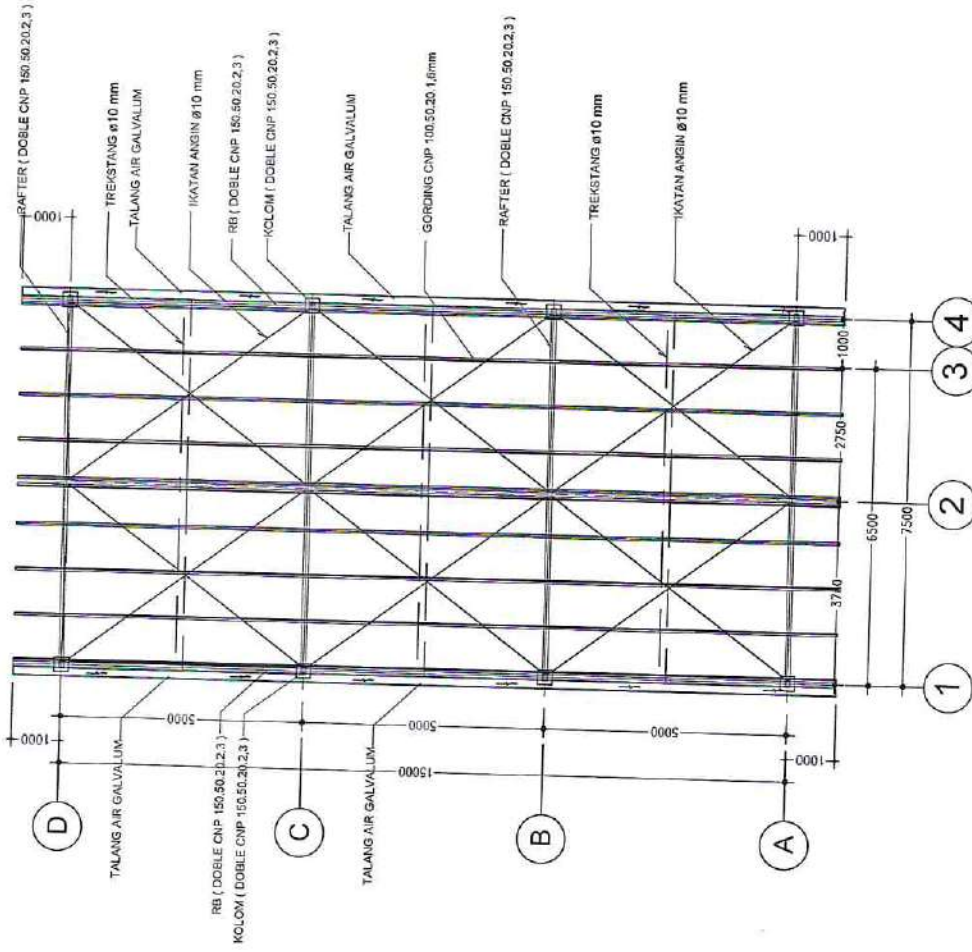

**DENAH RANGKA ATAP BAJA**

SKALA 1 : 150





PEMERINTAH KABUPATEN BOJOLANG  
**DESA KWANGSAN**  
 Jl. Manglarajo No. 01 Kwangsan, Sebat - Subang

REGISTRAN :	
PEMBANGUNAN TPSR	
NAMA PEKERJAN :	
PEMBANGUNAN FASILITAS PENGELOLAAN SAMPAH TPSR	
LOKASI PEKERJAAN :	
Jl. Jati RT. 001 RW. 001, Desa Kwangsan	
NO	TANGGAL
MENGETAHUI Kepala Desa Kwangsan	TANDA TANGAN 
Sulfiarto	
MEKUNTOLOLO Pelaksana Kegiatan Anggaran Kasel Kesejahteraan	TANDA TANGAN 
Nur Atwin Prasabiyu, S. Sos.I	
DIBUAT OLEH Kontraktor Pelaksanaan	TANDA TANGAN 
MCH/PRPT/ROMADHONI Direktur	
NAMA GAMBAR	SKALA
TAMPAK ATAS ATAP	SKALA : 1:50
KODE GAMBAR	NO. LEMBAR
ARS / ISTR	JUMLAH LEMBAR
11	28

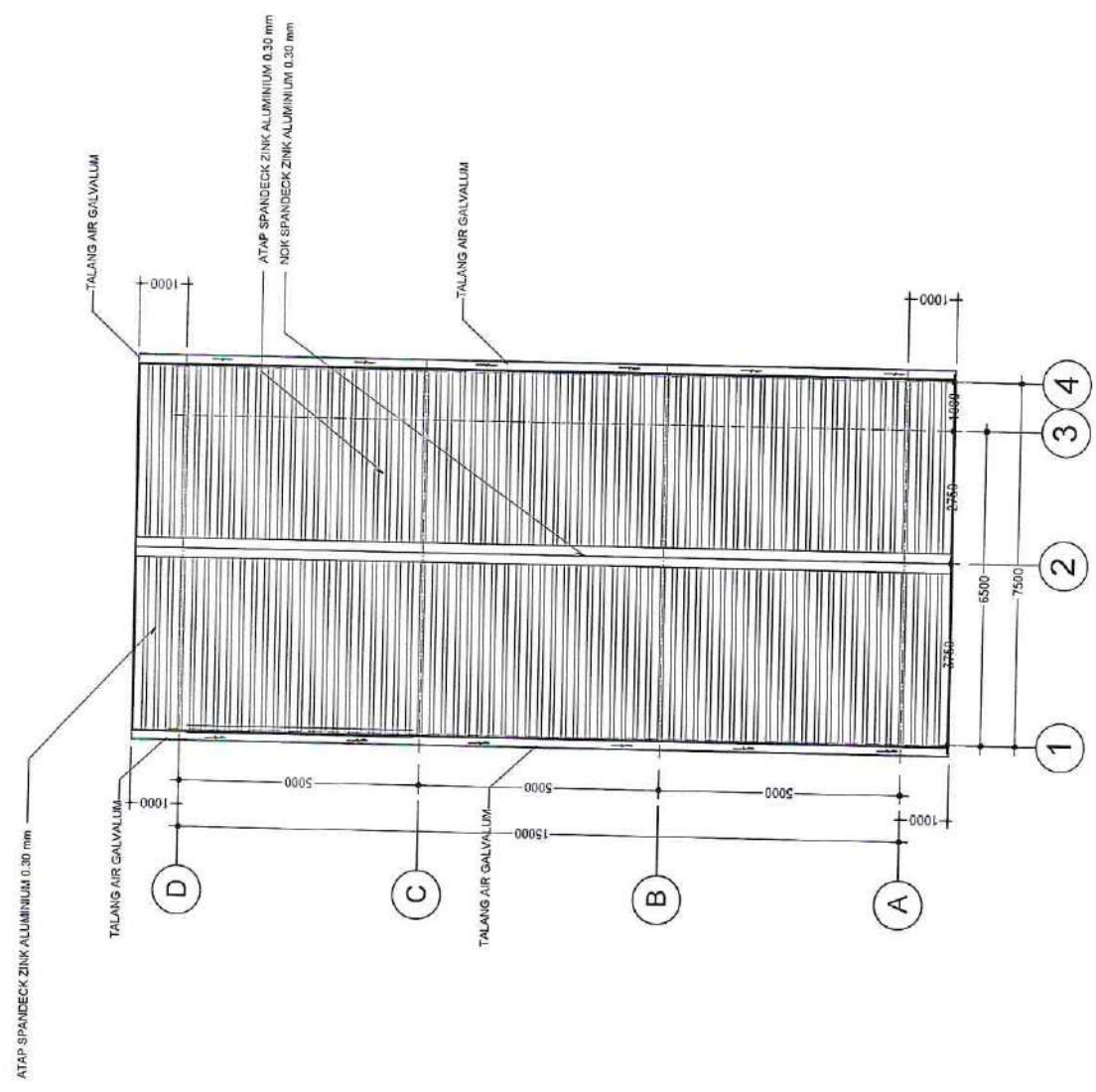

**TAMPAK ATAS ATAP**  
 SKALA 1 : 150

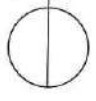



PEMERINTAH KABUPATEN BOGOR  
**DESA KWANGSARI**  
 Jl. Mangrove No. 01 Kwangsari, Sadat - Sukorip

REGIATANI :

PEMBANGUNAN TPSSR

NAMA PEKERJANYA :

PEMBANGUNAN FASILITAS PENBELAJARAN  
 SAMPAH TPSSR

Lokasi Pekerjaan :

Jl. Jati RT. 001 RW. 001, Desa Kwangsari

NO CATATAN TANGGAL

MENGETAHUI

Kepala Desa Kwangsari

TANDA TANGAN

Sultriono

MENYETUJUI

Pejabat/Kepala Kantor  
 Kasi Kesejahteraan

TANDA TANGAN

Nur Arwin Prasetyo, S. Sosol

DIBUAT OLEH

Kontraktor  
 CV. B...

TANDA TANGAN

MOH. RIFIT ROMADHONI  
 Direktur

NAMA GAMBAR

SKALA

POTONGAN A - A

SKALA : 1:50

KODE GAMBAR

NO. LEMBAR

JUMLAH LEMBAR

ARS / STR

12

28

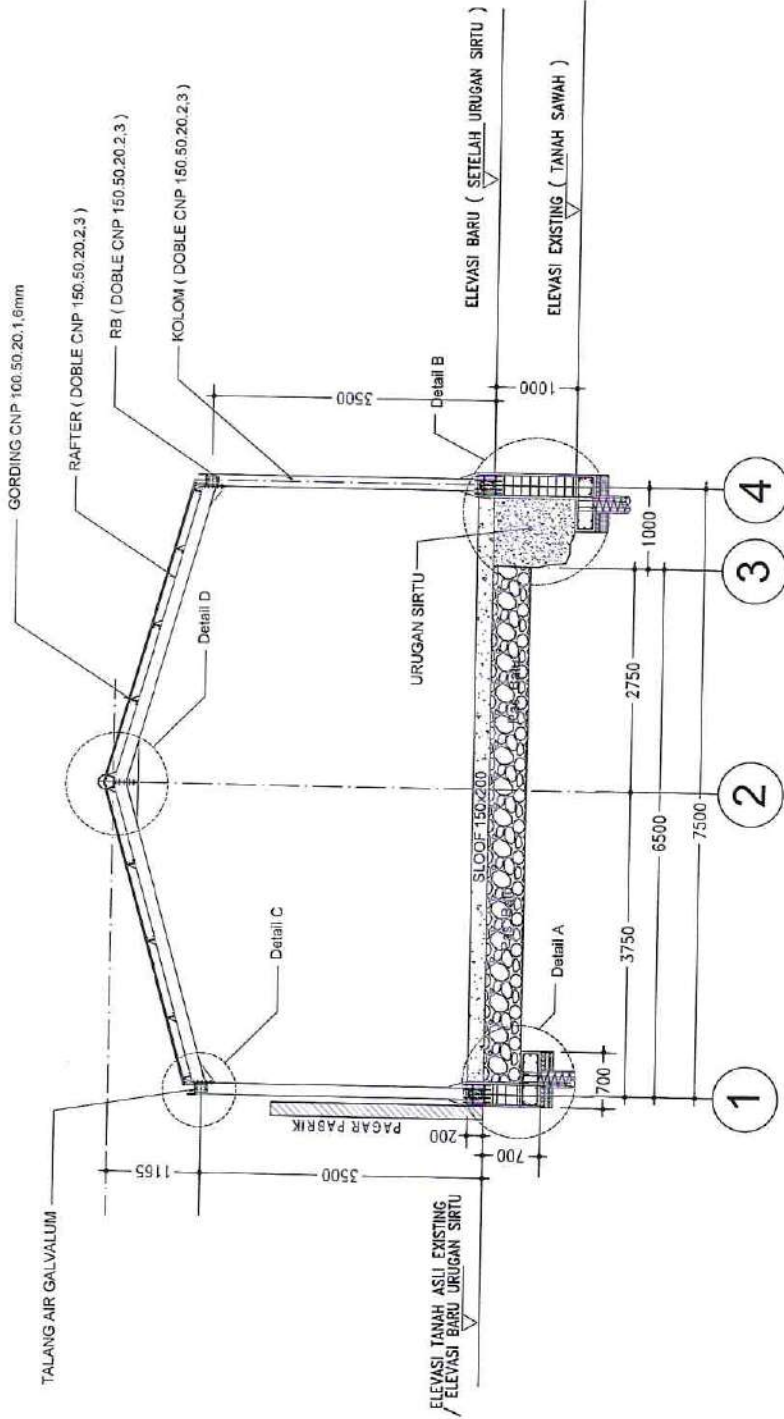

**POTONGAN A - A**  
 SKALA 1 : 150



PEMERINTAH KABUPATEN SIDHARJO  
**DESA KWANGSARI**  
 Jl. Mangrove No. 01 Kwangsari, Blaboh - Sidharjo

KECANTIKAN :

PEMBANGUNAN TPSR

NAMA PERIZINAN:

PEMBANGUNAN FASILITAS PENGELOLAAN SAMPAH TPSR

LOKASI PEKERJAAN:

Jl. Jati RT. 001 RW. 001, Desa Kwangsari

NO	CATATAN	TANGGAL
	MENGETAHUI Kepala Desa Kwangsari	TANDA TANGAN 
	Sulisung	TANDA TANGAN
	MENYETUJUI Pelaksana Kegiatan Anggaran Kasel Kesajjathoran	TANDA TANGAN 
	Nur Anva Prasetyo, S. Sesi	TANDA TANGAN
	DIELUJAT OLEH Kontrol Pelaksanaan CV. JI MOY RIEN ROMACHONI Direktur	TANDA TANGAN 
NAMA GAMBAR		SKALA
POTONGAN B - B		SKALA : 1:50
KODE GAMBAR	NO. LEMBAR	JUMLAH LEMBAR
ARS / STR	13	28

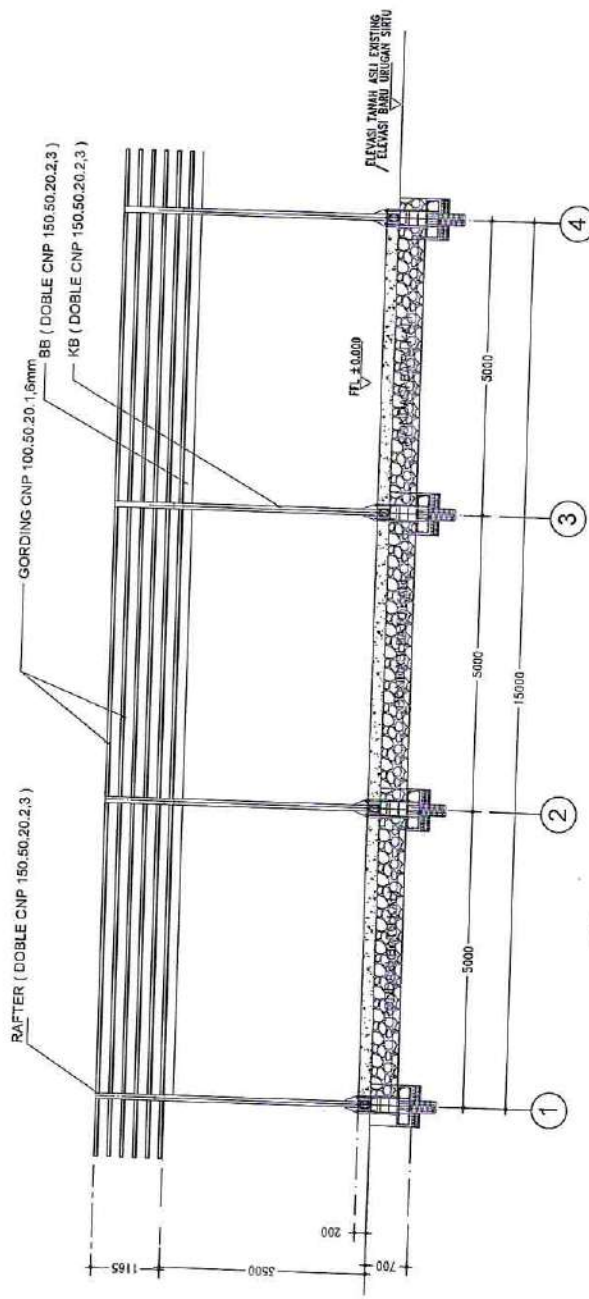

POTONGAN B - B  
 SKALA 1 : 150

KETERANGAN :
KOLOM : Kolam DOBLE CNP 150.50.20.2,3
BALOK : Balok DOBLE CNP 150.50.20.2,3
RAFTER : Rafter DOBLE CNP 150.50.20.2,3



PEMERINTAH KABUPATEN SIDRAP  
**DESA KWANGSAN**  
 Jl. Mangrove No. 01 Kwangsan, Sidrap - Sidsap

KEGIATAN :

PEMBANGUNAN TPSR

NAMA PEMERJAN :

PEMBANGUNAN FASILITAS PEMBELAJARAN  
 SAMPAH TPSR

LOKASI PEREMAN :

Jl. Jati RT. 001 RW. 001, Desa Kwangsan

NO	CATATAN	TANGGAL

MENSETAHUI

Kepala Desa Kwangsan

TANDA TANGAN

Subtoto

MENYETUJUI

Pelaksana Kegiatan Anggaran  
 Kasel Kesejahteraan

TANDA TANGAN

Nur Arifin Prasetyo, S. Soc.I

DIBUAT OLEH

Kontraktor Mekanika  
 (P. B)

TANDA TANGAN

Moh. Firdausy  
 Direktur

NAMA GAMBAR

SKALA

POTONGAN C - C

SKALA : 1:50

KODE GAMBAR

NO. LEMBAR

JUMLAH LEMBAR

ARS / STR

14

28

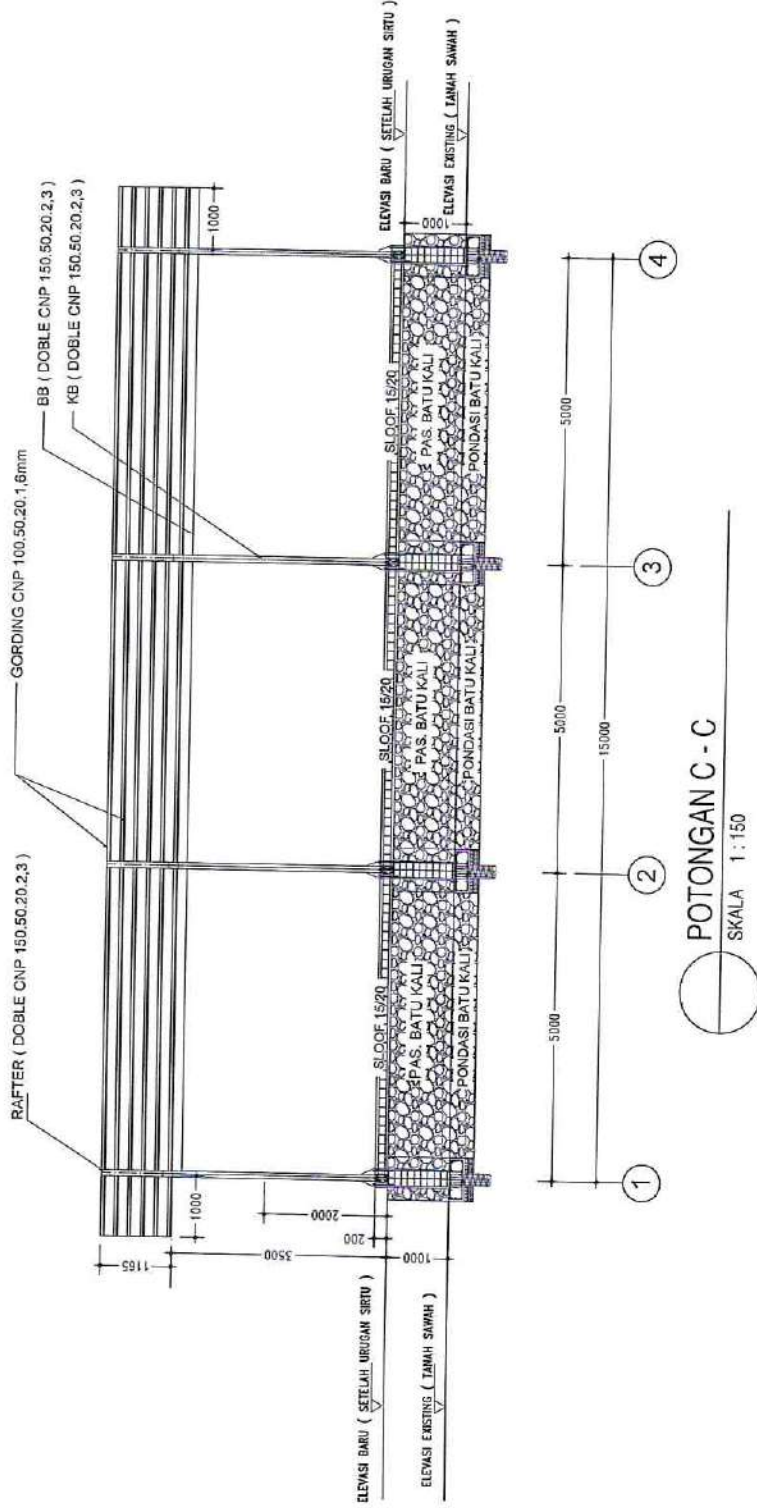

POTONGAN C - C

SKALA 1 : 150

KETERANGAN :

KOLOM

Kolom DOUBLE CNP 150.50.20.2.3

BALOK

Balok DOUBLE CNP 150.50.20.2.3

RAFTER

Rafter DOUBLE CNP 150.50.20.2.3



PEMERINTAH KABUPATEN SIDRAP  
**DESA KWANGSAN**  
 Jl. Mangrove 01 Kwangsan, Jantiss - Sabonejo

KEGIATAN :

PEMBANGUNAN TPS3R

NAMA PEKERJAAN :

PEMBANGUNAN FASILITAS PENGELOLAAN SAMPAH TPS3R

LOKASI PEKERJAAN :

Jl. Jalil RT. 001 RW. 001, Desa Kwangsan

NO CATATAN

TANGGAL

MENGETAHUI

Kepala Desa Kwangsan

TANDA TANGAN

Sulisriso

MENYETUJUI

Pejabatnya Kepala Desa Kwangsan

TANDA TANGAN

Nur Avin Prasetyo, S. Sos.I

DIBUAT OLEH

Konsep Pelaksanaan GUBU

TANDA TANGAN

Moh. Rizki Romadhoni  
 Direktur

NAMA GAMBAR

SKALA

DETAIL PONDASI

1 : 10

KODE GAMBAR

NO. LEMBAR

JUMLAH LEMBAR

ARS / STR

15

28

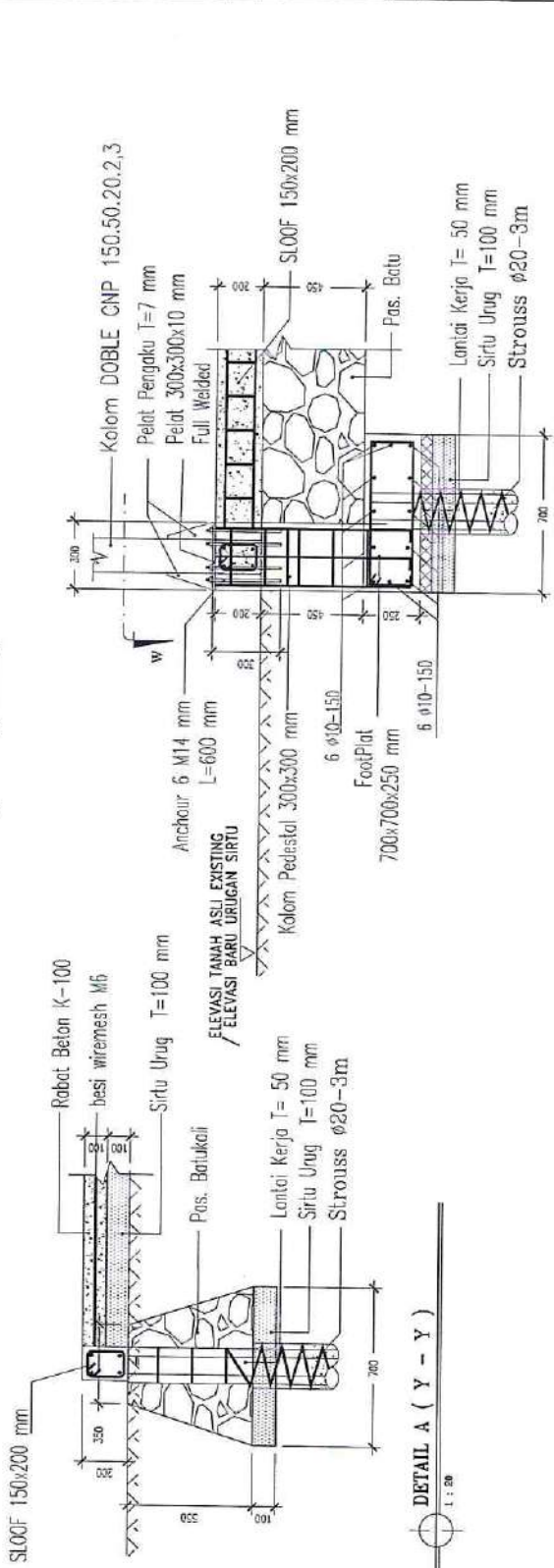
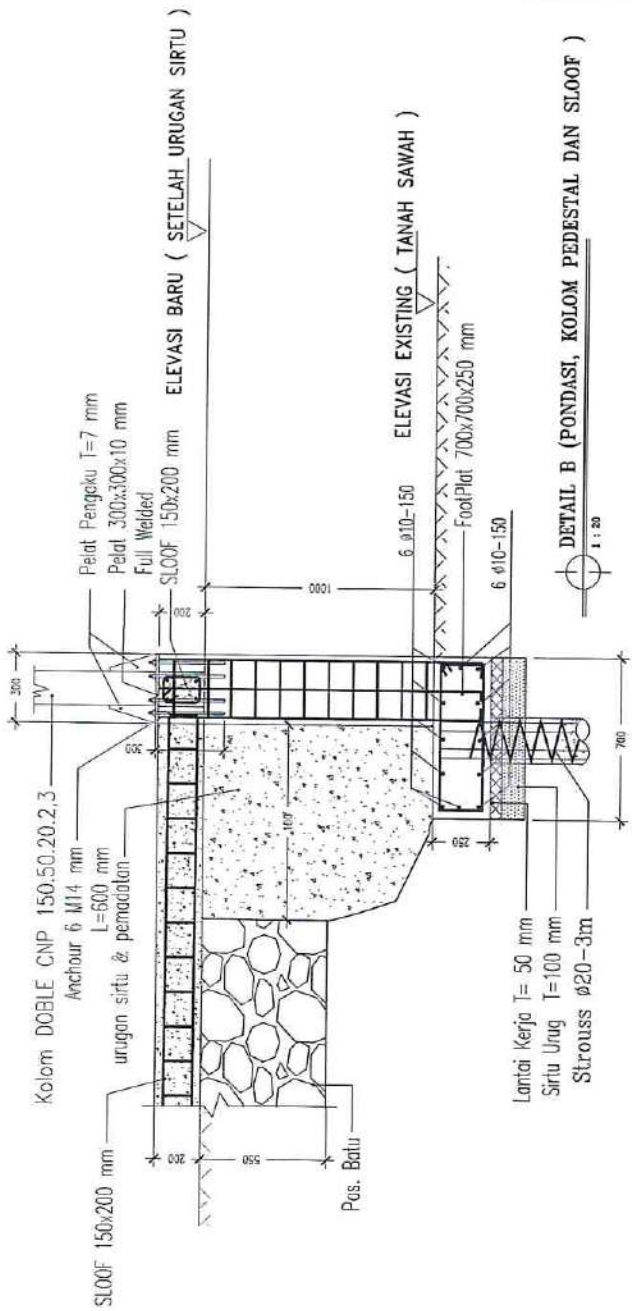

DETAIL A ( PONDASI, KOLON PEDESTAL DAN SLOOF )

1 : 20



PEMERINTAH KABUPATEN SOGAARD  
**DESA KWANGSAS**  
 Jl. Wangjamp No. 01 Kwangsas, Sogah - Sogabepo

REGIATAN :

PEMBANGUNAN TPS3R

NAMA PERERJAN:

PEMBANGUNAN FASILITAS PENGELOLAAN SAMPAH TPS3R

LOKASI PERERJAN:

Jl. Jati RT. 001 RW. 001, Desa Kwangsas

NO CATATAN TANGGAL

MENGETAHUI TANDA TANGAN

Kepala Desa Kwangsas

Sufisano

MEMYETUJUI TANDA TANGAN

Pelaksana Kegiatan Anggaran Kas Keselamatan

Nur Amin Prasetyo, S. Sos.J

DIBUAT OLEH TANDA TANGAN

Kontributor Pelaksanaan

MOY RENTOMADHONI

Direktur

SKALA

1 : 10

DETAIL PEMESIAN

KODE GAMBAR NO. LEMBAR JUMLAH LEMBAR

ARS / STR 16 28

FOOT PLAT

POTONGAN ATAS

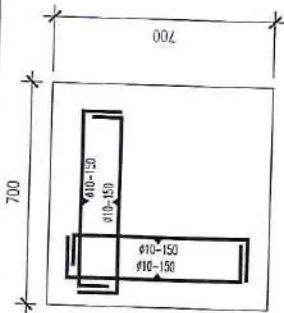

POTONGAN MELINTANG

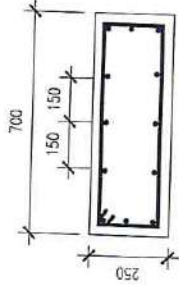

TUL. SENGKANG  
 UKURAN  $\phi 10-150$  mm  
 700x700x250

TYPE	SLOOF	SLOOF
POSISI	TUMPUAN	LAPANGAN
POTONGAN		
TUL. ATAS	2 $\phi 10$	2 $\phi 10$
TUL. BAWAH	2 $\phi 10$	2 $\phi 10$
TUL. SENGKANG	$\phi 10-150$	$\phi 10-150$
UKURAN	150x200	150x200

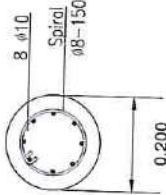

DETAIL STROUSS  
 SKALA 1 : 25

Kolom Pedestal  
 300x300 mm  
 FootPlat  
 700x700x250 mm

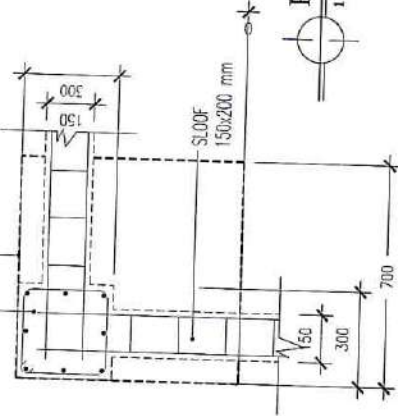

POTONGAN W  
 1 : 20



PEMERINTAH KABUPATEN SIDOARJO  
**DESA KWANGSARI**  
 Jl. Menghamp-Ns. 01 Kwangsari, Sidarejo - Sidoarjo

REVISI :

PEMBANGUNAN TPS3R

NAMA PERUSAHAAN:

PEMBANGUNAN FASILITAS PENGELOLAAN SAMPAH TPS3R

LOKASI/PERUSAHAAN:

Jl. Jati RT. 001 RW. 001, Desa Kwangsari

NO CATATAN TANGGAL

MEKETAHUI TANDA TANGAN

Kepala Desa Kwangsari

Satriano

MEKETAHUI TANDA TANGAN

Pelaksana Kegiatan Anggaran  
 Kesa Kesanggahaan

Nur Arvin Prasetyo, S. Sos.I

DIBUAT OLEH TANDA TANGAN

Kontraktor Pelaksanaan

M. R. R. EDWARDHONI  
 Direktur

NAMA GAMBAR SKALA

DETAIL B, C, D 1 : 10

KODE GAMBAR NO. LEMBAR JUMLAH LEMBAR

ARS / STR 17 28

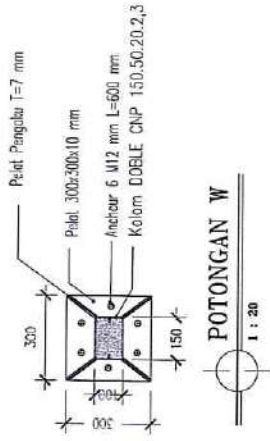

TYPE	KOLOM PEDESTAL
POSISI	TUMPUHAN LAPANGAN
POTONGAN	
TUL. ATAS	2 Ø10
TUL. TENGAH	2 Ø10
TUL. BAWAH	2 Ø10
TUL. SENGKANG	Ø10-150
UKURAN	200x200

DETAIL (KOLOM PEDESTAL DAN BESI BAJA)  
 1 : 20

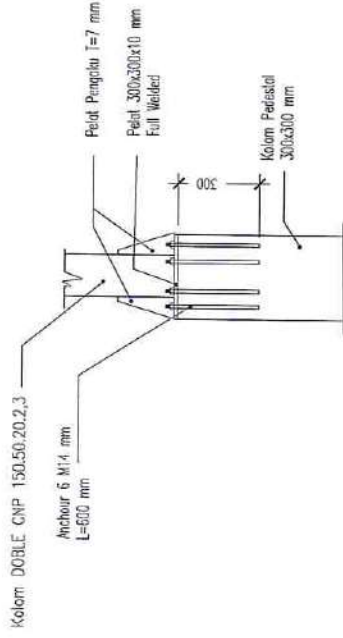

Nok Atap Spandek  
 Zincalurn 0,35 mm

Gording  
 CNP 100.50.20.1,6mm

Atap Spandek  
 Zincalurn 0,35 mm

Trekstang Ø10 mm

Rafter ( Double CIP 150.50.20.2,3 )

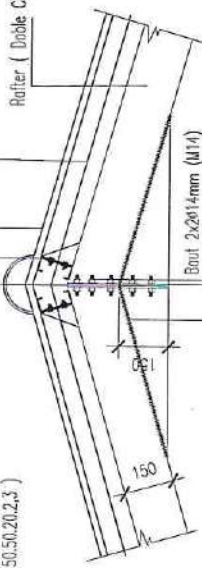

Sambungan Dilas

DETAIL D (SAMBUNGAN RAFTER)  
 1 : 20

Gording  
 CNP 100.50.20.1,6mm

Atap Spandek  
 Zincalurn 0,35 mm

Trekstang Ø10 mm

Rafter ( Double CIP 150.50.20.2,3 )



Sambungan Dilas

Bolt 2x2014mm (M14)  
 Full Welded

Plate pengaku

RB ( Double CIP 150.50.20.2,3 )

Kolom ( Double CIP 150.50.20.2,3 )

DETAIL C (SAMBUNGAN KOLOM, RAFTER DAN BALOK)  
 1 : 10



PEMERINTAH KABUPATEN BOGOR  
**DESA KWANGSARI**  
 Jl. Mangkajene No. 01 Kwangsari, Sukohi, Sidarejo

KEGIATAN :

PEMBANGUNAN TFS3R

NAMA PEKERJAAN :

PEMBANGUNAN FASILITAS PENGELOLAAN  
 SAMPAH TFS3R

LOKASI PEKERJAAN :

Jl. Jati RT. 001 RW. 001, Desa Kwangsari

NO

CATATAN

TANGGAL

MENGETAHUI

Kepala Desa Kwangsari

TANDA TANGAN

Sufriano

MENYETUJUI

Pejabatnya Kepala Anggaran  
 Kasi Kesajjoharaan

TANDA TANGAN

Bur Avni Prasetyo, S. Sosji

DIBUAT OLEH

TANDA TANGAN

Kontraktor Pelaksanaan

MCH/RIK/LOMBAHOKI

Direktur

/ NAMA GAMBAR

SKALA

DETAIL TREKSTANG DAN IKATAN ANGIN

1 : 10

KODE GAMBAR

NO. LEMBAR

JUMLAH LEMBAR

ARS / ISTR

18

28

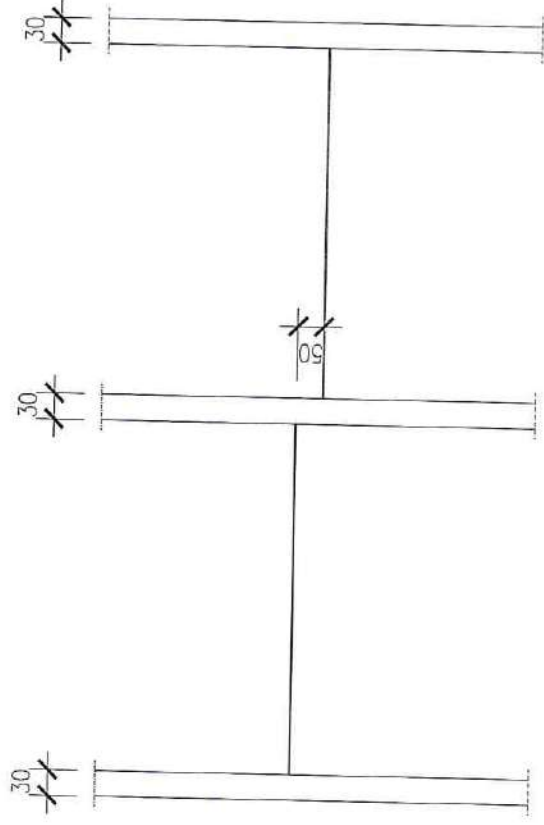

**DETAIL TREKSTANG TAMPAK ATAS**

1 : 10

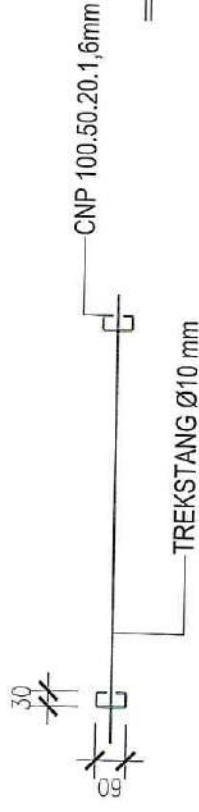

**DETAIL TREKSTANG TAMPAK SAMPING**

1 : 10

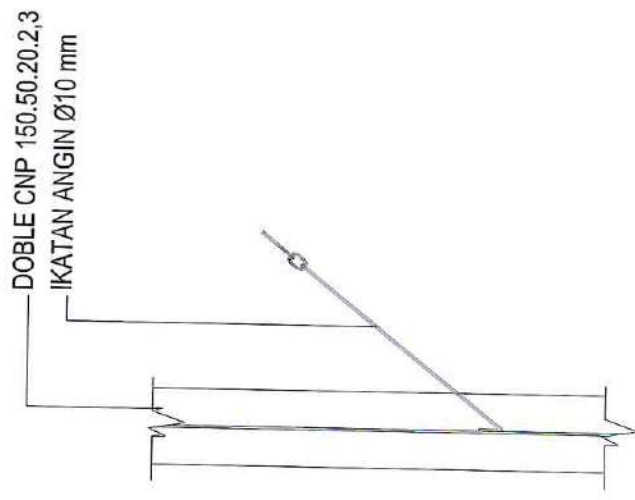

**DETAIL IKATAN ANGIN**

1 : 10



PEMERINTAH KABUPATEN SIDOARJO  
**DESA KWANGSARI**  
 Jl. Mangrove No. 01 Kwangsari, Sidati - Sidoarjo

KEGIATAN :

PEMBANGUNAN TPS3R

NAMA PERUMAH :

PEMBANGUNAN FASILITAS PENGELOLAAN SAMPAH TPS3R

LOKASI PEKERJAAN :

Jl. Jati RT. 001 RW. 001, Desa Kwangsari

NO	CATATAN	TANGGAL

MENGETAHUI

Kepala Desa Kwangsari

Sulitono

MENYETUJUI

Penelitian Kegiatan Anggaran Kasel Kesajidharan

Mir Avni Prasetyo, S. Sos.

DIBUAT OLEH

Kontraktor Pekerjaan  
 CV. BJ  
 M. A. BERTOLIMADHANI  
 Direktur

TANDA TANGAN

TANDA TANGAN

NAMA GAMBAR

SKALA

DESKRIPSI URUGAN DAN POND. PENAHAN TANAH

SKALA : 1:50

KODE GAMBAR

NO. LEMBAR

JUMLAH LEMBAR

ARS / STR

19

28

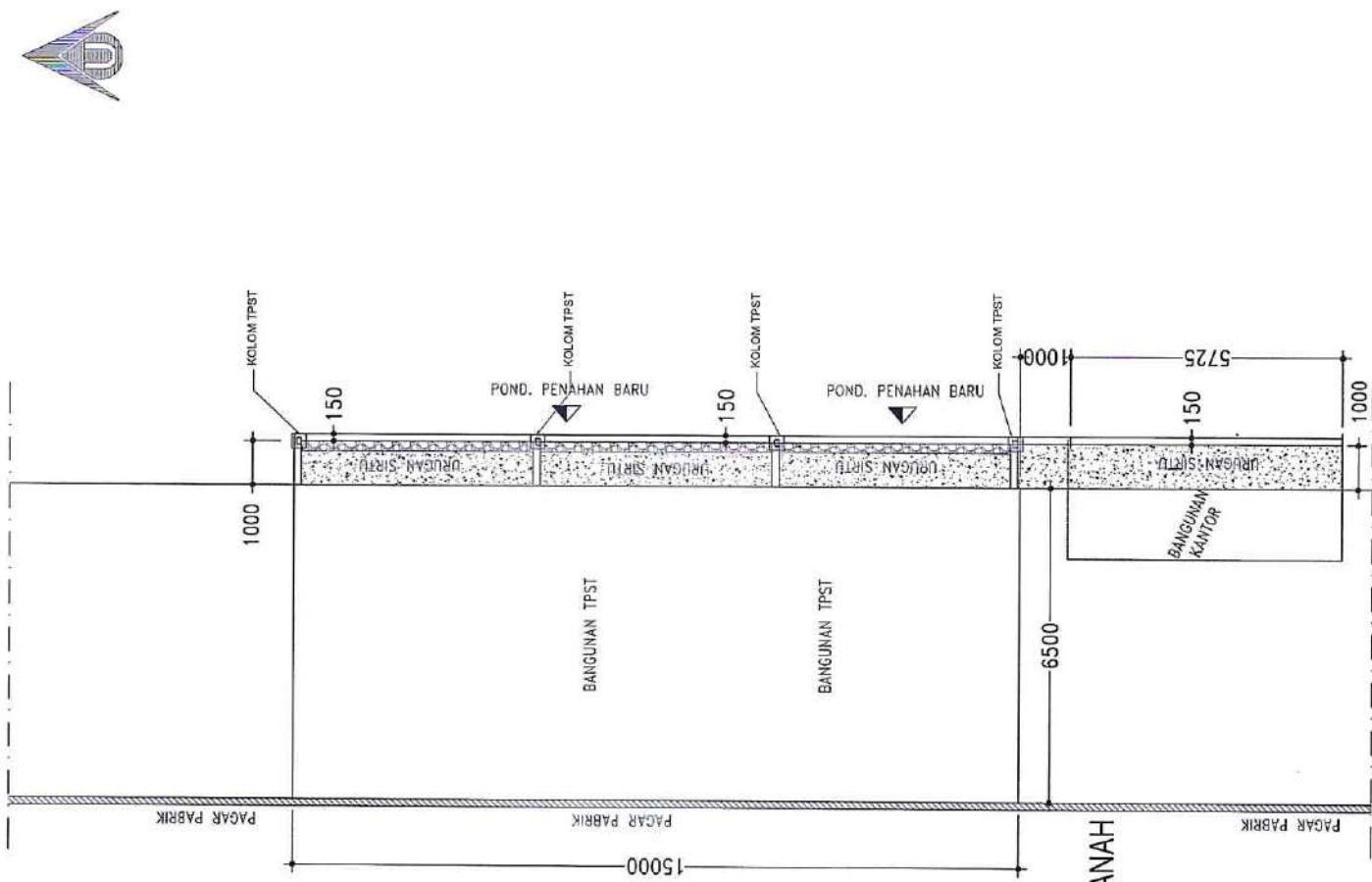

DENAH RENC. URUGAN DAN PON.D PENAHAN TANAH  
 SKALA 1 : 150





REKABENTENG KABUPATEN SIDOARJO  
**DESA KWANGSAN**  
 Jl. Manglumplo 01 Kwangan, Sidalu - Sidoarjo

KEGIATAN :

PEMBANGUNAN TPSSR

NAMA PERUMAHAN :

PEMBANGUNAN FASILITAS PENGELOLAAN SAMPAH TPSSR

LOKASI PEREJAJAN :

Jl. Jati RT. 001 RW. 001, Desa Kwangan

NO CATATAN TANGGAL

MENGETAHUI TANDA TANGAN

Kipata Desa Kwangan

Sulitono

MENETUJUI TANDA TANGAN

Pejabat Kegiatan Anggaran  
Kasi Keselenggaraan

Mir Avin Prasetyo, S. Sos.I

DIBUAT OLEH TANDA TANGAN

Kontraktor Pelaksana

M. B. J.

M. Y. PRATIWI

Ditulis

NAMA GAMBAR SKALA

POTONGAN DETAIL POND. PENAHAN TANAH

SKALA : 1:50

KODE GAMBAR NO. LEMBAR

ARS / STR 20

JUMLAH LEMBAR

28

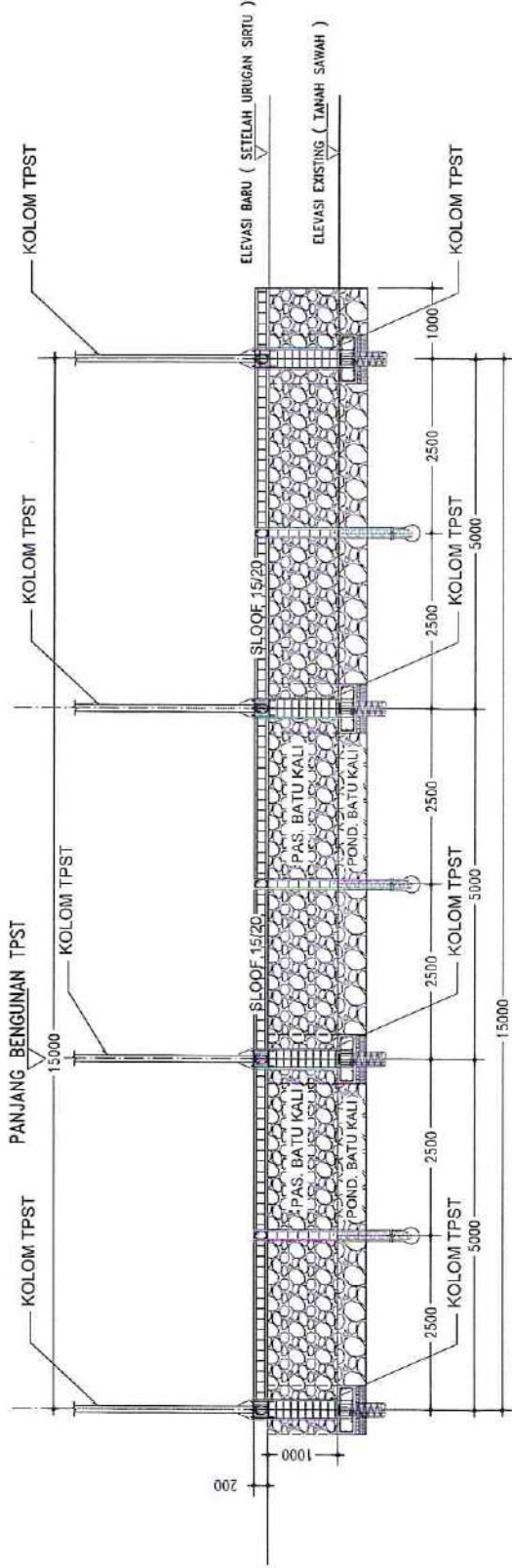

POTONGAN DETAIL POND. PENAHAN TANAH

SKALA 1:150

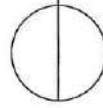



RENTAN KAWANGSARI  
**DESA KWANGSARI**  
 Jl. Mangrove No. 01 Kwangsari, Sekeloa - Surabaya

KEGANTAN :

PEMBANGUNAN TPS3R

NAMA PEREKLEMAN :

PEMBANGUNAN FASILITAS PENGELUARAN SAMPAH TPS3R

LOKASI PEREKLEMAN :

Jl. Jati RT. 001 RW. 001, Desa Kwangsari

NO

CATATAN

TANGGAL

MENGETAHUI

Kepala Desa Kwangsari

DETAIL PONDASI PENAHAN TANAH

SKALA 1:20



TANDA TANGAN

Suherono

MENYETUJUI

Pelaksana Kegiatan Anggaran Kas Keselamatan

TANDA TANGAN

Muhammad Prasetyo, S. Sosji

DIBUAT OLEH

Kontraktor Pekerjaan

NO. 20

TANDA TANGAN

MUHAMMAD RIYAN ROMADHONI

Direktur

NAMA GAMBAR

DETAIL PONDASI PERIHAN TANAH

SKALA

SKALA : 20

KODE GAMBAR

NO. LEMBAR

ARS / STR

JUMLAH LEMBAR

21

28

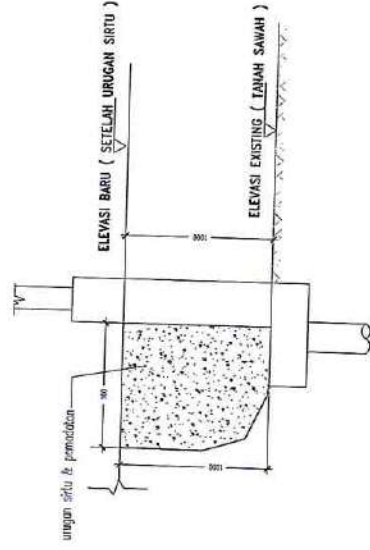
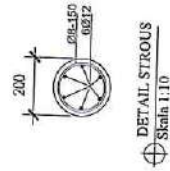
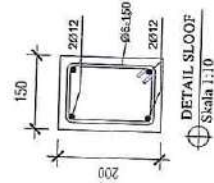
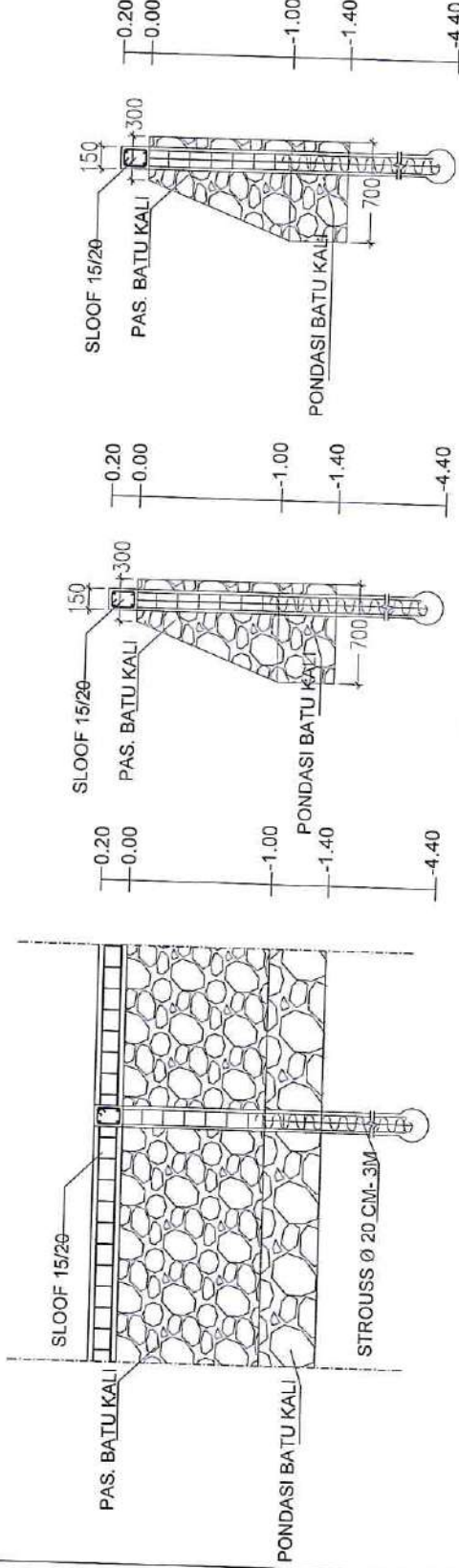

DETAIL URUGAN SIRTU

SKALA 1:10





PEMERINTAH KABUPATEN SIDIKALING  
**DESA KWANGSAN**  
 Jl. Manglumpi No. 01 Kwangsan, Sembil - Sidikalang

REGISTRASI :

PEMBANGUNAN TP3R

NAMA PEREORJAN:

PEMBANGUNAN FASILITAS PEMBELOLAAN  
 SAMPAH TP3R

LOKASI PEKERJAAN:

Jl. Juri RT. 001 RW. 001, Desa Kwangsan

NO

CATATAN

TANGGAL

MENGETAHUI

Kepala Desa Kwangsan

TANDA TANGAN

Suliano

MENYETUJUI

Pelaksana Kegiatan Anggaran  
 Kerja Kesajateraan

TANDA TANGAN

Nmr Anvin Prasetyo, S. Sos.

DIBUAT OLEH

Kontraktor Pelaksana

TANDA TANGAN

NAMA GAMBAR

SKALA

DENAH GEDUNG RENCANA

SKALA : 100

KODE GAMBAR

NO. LEMBAR

JUMLAH LEMBAR

ARS / STR

22

28

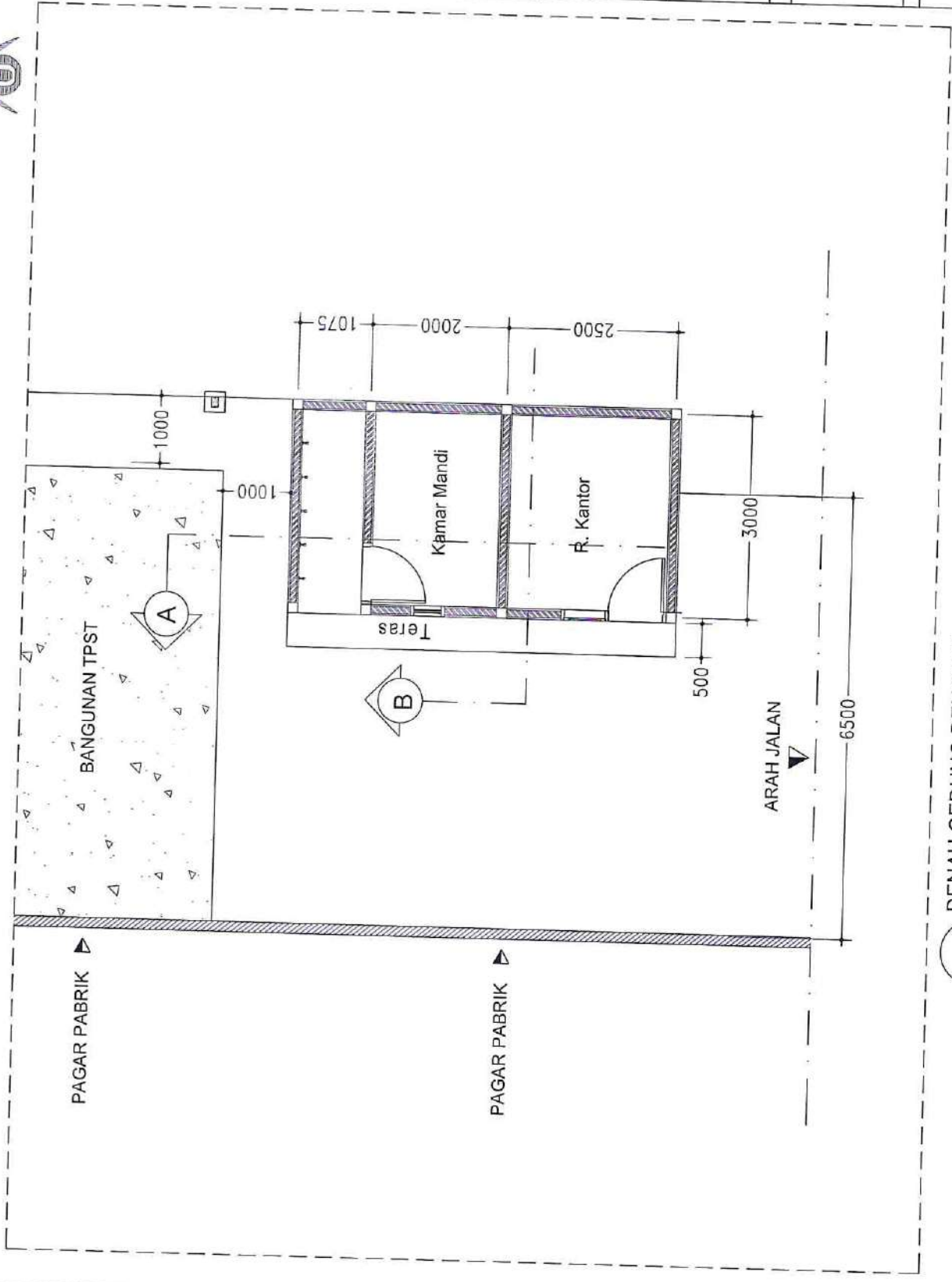

**DENAH GEDUNG RENCANA**  
 SKALA 1 : 100

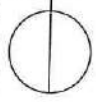



PEMERINTAH KABUPATEN BOGOR  
**DESA KWANGSAN**  
 Jl. Manglaraja No. 01 Kwangsari, Sindang - Sindang

REGISTRASI :

PEMBANGUNAN TERSUR

NAMA PEKERJAAN :

PEMBANGUNAN FASILITAS PENGELOLAAN SAMPAH TERSUR

LOKASI PEKERJAAN :

Jl. Jati RT. 001 RW. 001, Desa Kwangsari

NO

CATATAN

TANGGAL

MENGETAHUI

Kepala Desa Kwangsari

TANDA TANGAN

Sufriano

MENYETUJUI

Pelaksana Kegiatan Anggaran Kas/ Kasajahitan.

TANDA TANGAN

Nur Anis Prasetyo, S. Sesi

DIBUAT OLEH

TANDA TANGAN

Kontraktor Pelaksanaan

BU

MCH/RIK/ROMADHONI  
 Direktur

NAMA GAMBAR

SKALA

TAMPAK

SKALA : 100

KODE GAMBAR

NO. LEMBAR

JUMLAH LEMBAR

ARS / ISTR

23

28

Atap Spandek

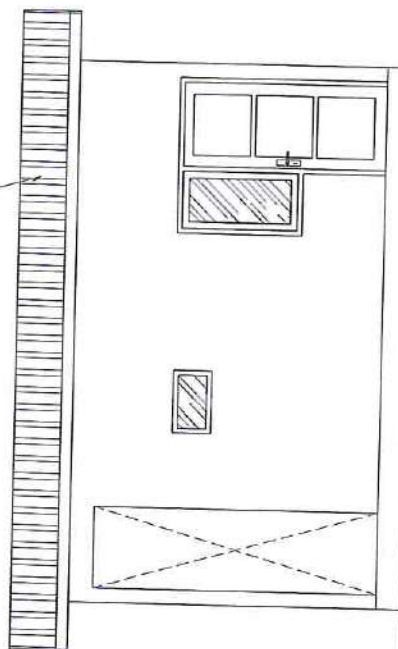

TAMPAK DEPAN  
 SKALA 1 : 150

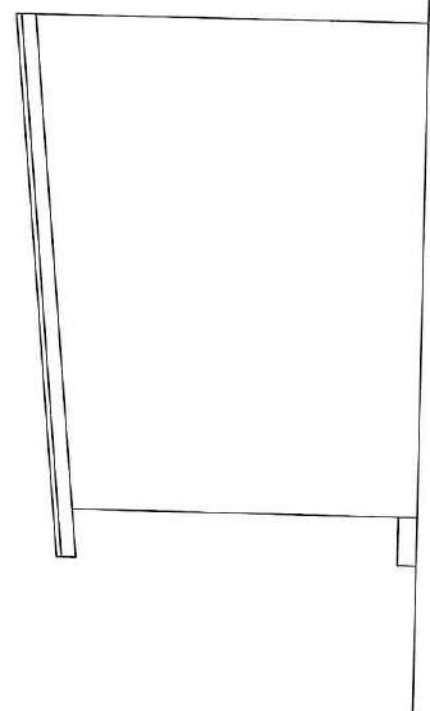

TAMPAK SAMPING  
 SKALA 1 : 150



PEMERINTAH KABUPATEN BUKITIDARA  
**DESA KWANGSAN**  
 Jl. Mangrove No. 01 Kwangsang, Serah - Sidrap

REGISTRAN :

PEMBANGUNAN TP3R

NAMA PEKERJAAN :

PEMBANGUNAN FASILITAS PENBELAJARAN  
 SAMPAH TP3R

LOKASI PEKERJAAN :

Jl. Jati RT. 001 RW. 001, Desa Kwangsang

NO

CATATAN

TANGGAL

MENGETAHUI

TANDA TANGAN

Kepala Desa Kwangsang

TANDA TANGAN

Sualliro

MENYETUJUI

TANDA TANGAN

Pelaksana Kegiatan Anggaran  
 Kasi Keuangan

TANDA TANGAN

Nur Anin Prasetyo, S. Sos.I

DIBUAT OLEH

TANDA TANGAN

Kontraktor Pelaksanaan

TANDA TANGAN

MCM RIFANAWADHONI  
 Direktur

NAMA GAMBAR

SKALA

POTONGAN

SKALA : 80

KODE GAMBAR

NO. LEMBAR

JUMLAH LEMBAR

ARS / STR

24

28

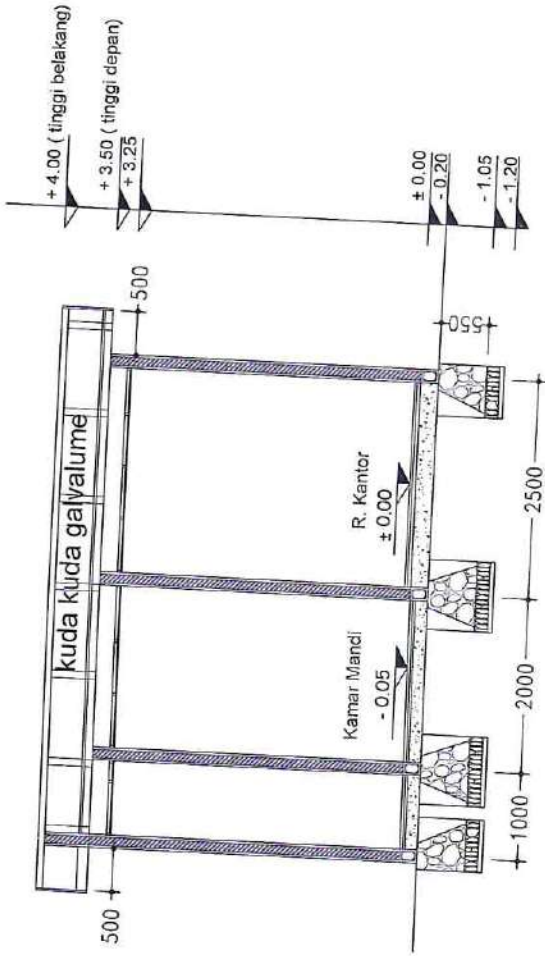

POTONGAN A - A  
 SKALA 1:80

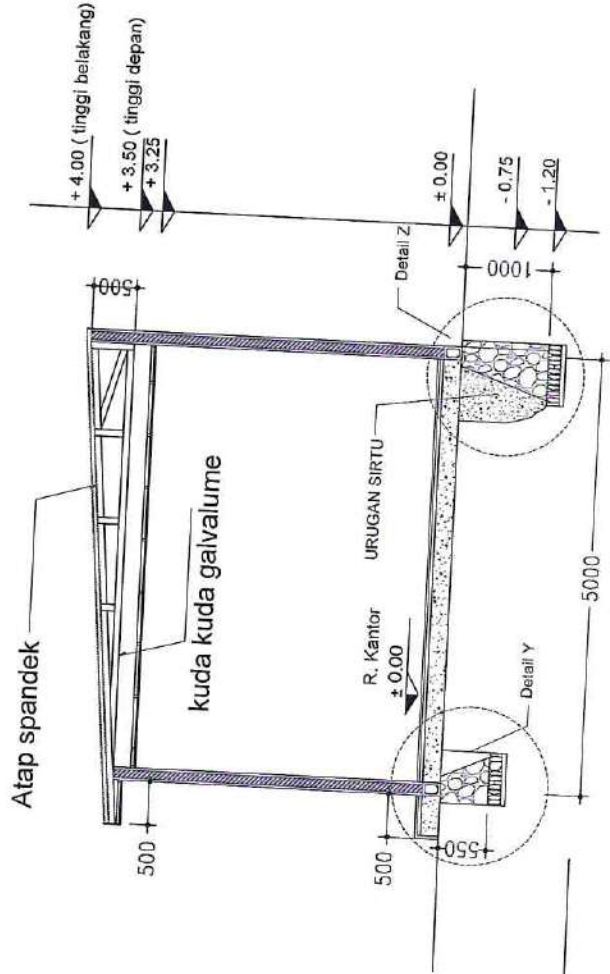

POTONGAN B - B  
 SKALA 1:80



PEMERINTAH KABUPATEN SIDHARJO  
**DESA KWANGSANG**  
 Jl. Mangrove No. 01 Kwangsang, Sidhal - Sidosapo

REGISTRAN

PEMBANGUNAN TPS3R

NAMA PEKERJAAN

PEMBANGUNAN FASILITAS PENGELOLAAN  
 SAMPAH TPS3R

LOKASI PEKERJAAN

Jl. Jati RT. 001 RW. 001, Desa Kwangsang

NO

CATATAN

TANGGAL

MENGETAHUI

Kepala Desa Kwangsang

TANDA TANGAN

Sulianto

MENYETUJUI

Pelaksana Kegiatan Anggaran  
 Kas Desa Kwangsang

TANDA TANGAN

Nir Anin Prasetyo, S. Sos.

DIBUAT OLEH

Kontraktor Pelaksanaan  
 Pekerjaan

TANDA TANGAN

Moh. Rizkiromadhoni  
 Direktur

NAMA GAMBAR

DEKORASI PONDASI DAMI

SLOOF

SKALA

SKALA : 100

KODE GAMBAR

NO. LEMBAR

ARS / STR

25

JUMLAH LEMBAR

28

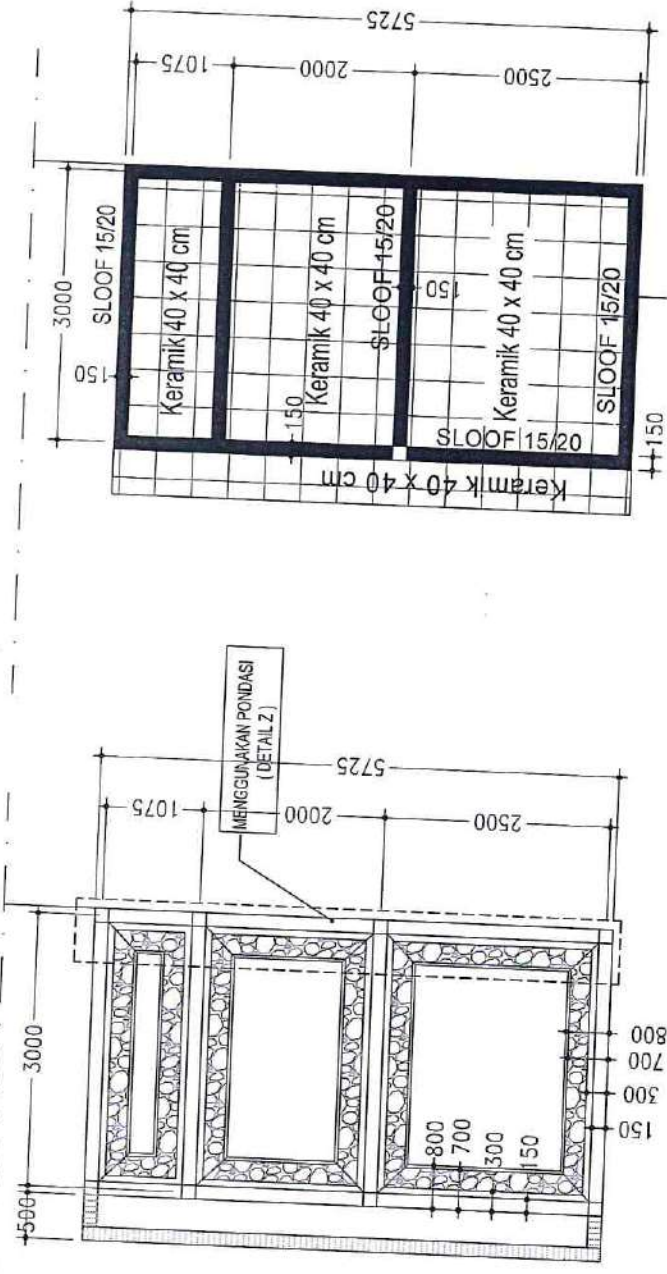

DENAH RENC. PONDASI  
 SKALA 1:100

DENAH RENC. SLOOF  
 SKALA 1:100



PEMERINTAH KABUPATEN CIREBON  
**DESA KWANGSAN**  
 Jl. Mangrove No. 01 Kawangsan, Sidalit - Cirebon

KEGIATAN :

PEMBANGUNAN TPS3R

NAMA PERUSAHA :

PEMBANGUNAN FASILITAS PENGELOLAAN SAMPAH TPS3R

LOKASI PERUSAHA :

Jl. Jati RT. 001 RW. 001, Desa Kwangsan

NO CATATAN

TANGGAL

MENGETAHUI

TANDA TANGAN

Kepala Desa Kwangsan

Suliano

MEWETUJUI

TANDA TANGAN

Pelaksana Kegiatan Anggaran Kasal Kesejahteraan

Mur Anin Pradoko, S. Sesi

DIBUAT OLEH

TANDA TANGAN

Kontraktor Pelaksanaan

Y. B.J

MCA PERAKTORADITIONI  
 Direktur

NAMA GAMBAR

SKALA

DEMAH RENCANA FONDASI DAN ATAP

SKALA : 1:100

KODE GAMBAR

NO. LEMBAR

JUMLAH LEMBAR

ARS / STR

26

28

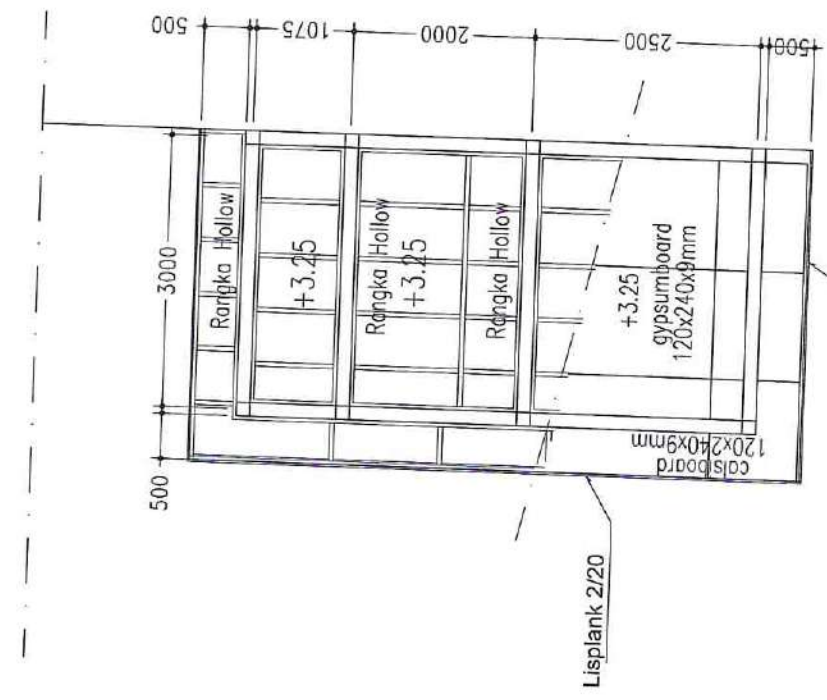

DENAH RENC. ATAP SPANDEK  
 SKALA 1:100

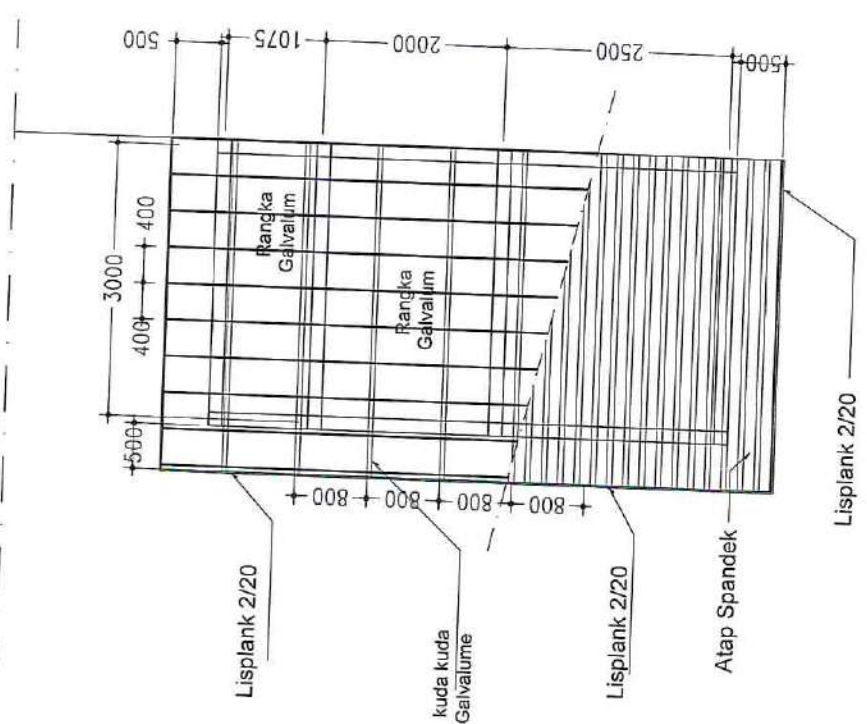

DENAH RENC. PLAFOND  
 SKALA 1:100



PEMERINTAH KABUPATEN BOGOR  
**DESA KWANGSAN**  
 Jl. Mangrove No. 01 Kawangsan, Subah - Bojonegara

KEGIATAN :

PEMBANGUNAN TPS3R

NAMA PEREMBAH :

PEMBANGUNAN FASILITAS PENGELOLAAN SAMPAH TPS3R

LOKASI PEREMBAH :

Jl. Jati RT. 001 RW. 001, Desa Kwangsan

NO CATATAN TANGGAL

MENGETAHUI

Kepala Desa Kwangsan

TANDA TANGAN

Sublimo

MENYETUJUI

Pelaksana Kegiatan Anggaran Kaki Kesejahteraan

TANDA TANGAN

Nur Anni Prasalyo, S. Ecol

DIBUAT OLEH :

Kontraktor Pelaksanaan

PT. RUMAH PUTRI

M. R. R. ROMADHONI

Drahtur

NAMA GAMBAR

DENAH RENC. INSTALASI

SKALA : 1:100

SKALA

SKALA : 100

KODE GAMBAR

NO. LEMBAR

ARS / STR

JUMLAH LEMBAR

27

28

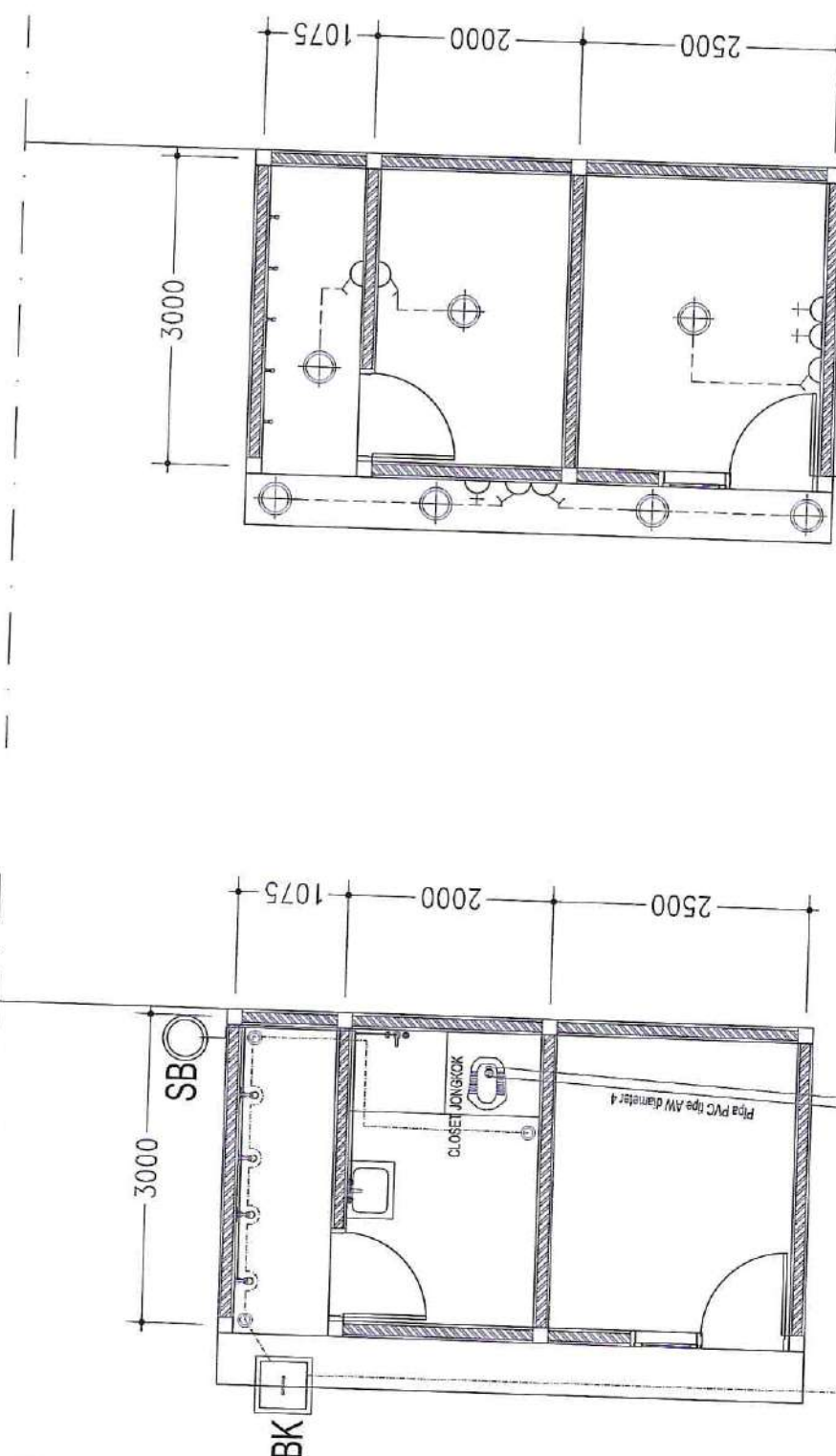

KET.	NAMA	JUMLAH
⊕	TITIK LAMPU	7 bh
⊕	STOP KONTAK	3 bh
⊕	SAKLAR TUNGGAL	5 bh
Kabel NYA 500 Volt 1x2,5mm <sup>2</sup>		

- KETERANGAN :**
- ⊕ : KERAN AIR
  - ⊕ : FLOOR DRAIN
  - ⊕ : SALURAN AIR BERSIH
  - ⊕ : SALURAN AIR KOTOR
  - ⊕ : SALURAN PEMBUNGANI KOTORAN KOTOR
  - ⊕ : BAK KONTROL

**DENAH RENC. INSTALASI**

SKALA 1:100



FEMBRITAN KAJIWIJEN RIBICARD  
**DESA KWANGSARI**  
 Jl. Mangrove No. 01 Kwangsari, Gedah - Sibberap

REGISTRASI :

PEMBANGUNAN TPSR

NAMA PEKERJAAN

PEMBANGUNAN FASILITAS PENGELOLAAN  
 SAMPAH TPSR

LEWASI PETERIMAN :

Jl. Jati RT. 001 RW. 001, Desa Kwangsari

NO

CATATAN

TANGGAL

MENGETAHUI

TANDA TANGAN

Kepala Desa Kwangsari

Suhermo

MENTETUJUI

TANDA TANGAN

Pelaksana Kegiatan Anggaran  
 Kasel Kesejahteraan

Mir Anah Pratiyo, S. Sos.J

DIBUAT OLEH

TANDA TANGAN

Konfidensial  
 CV BU

MCA RIFKI ROMADHONI  
 Divisi

NAMA GAMBAR

SKALA

DETAIL

SKALA : 100

KODE GAMBAR

NO. LEMBAR

JUMLAH LEMBAR

ARS / STR

28

28

**DETAIL PONDASIZ**

SKALA 1:20

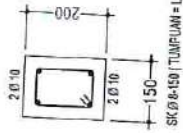
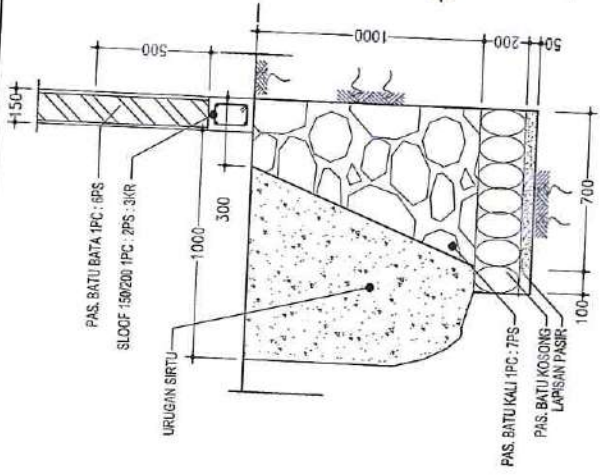

**BALOK SLOOF 150/200**

SKALA 1:10

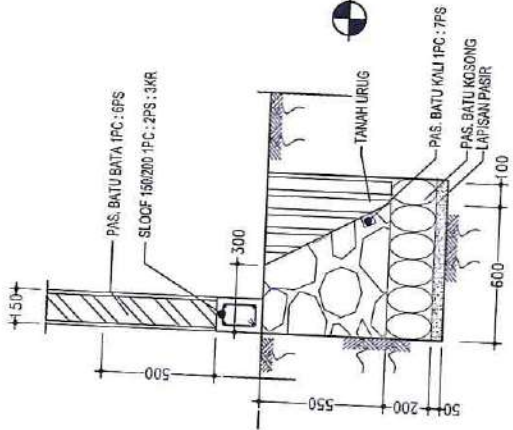

**DETAIL PONDASIZ**

SKALA 1:20

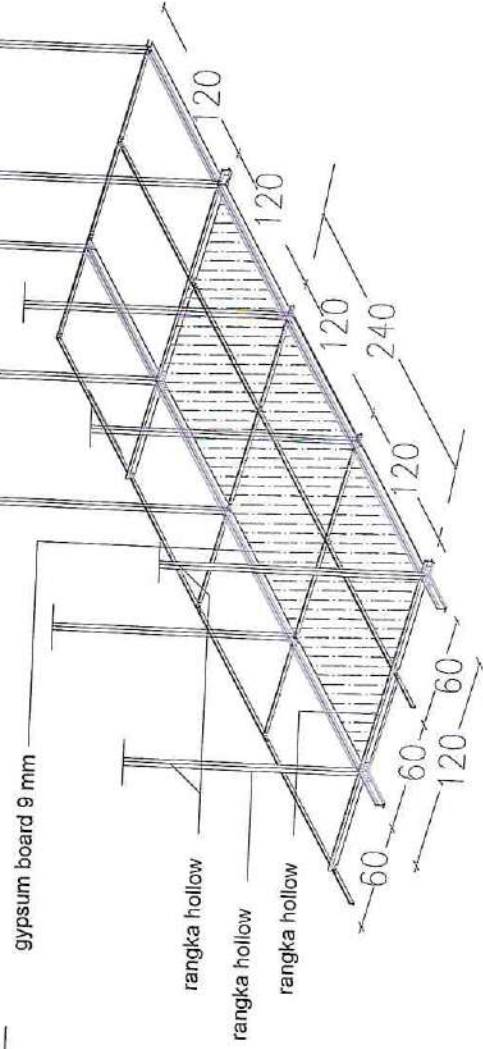

**PROYEKSI PLAFOND**

Skala : NTS



PEMERINTAH KABUPATEN SIDOARJO  
KECAMATAN SEDATI  
DESA KWANGSAN

# AS BUILT DRAWING

PEKERJAAN :

PEMBANGUNAN / REHABILITASI /PENINGKATAN  
FASILITAS PENGELOLAAN SAMPAH

TAHUN ANGGARAN 2024  
LOKASI : Jl. Jati RT. 001 RW. 001, Desa Kwangsan

KONTRAKTOR PELAKSANA :

**CV. BJ**



PEMERINTAH KABUPATEN BENDOWO  
**DESA KWANGSAN**  
 Jl. Mangrove No. 01 Kawangsan, Srenggeh - Sukoharjo

KEGIATAN :

PEMBANGUNAN IPSIR

NAMA PEKERJAAN:

PEMBANGUNAN FASILITAS PENGELOLAAN SAMPAH IPSIR

LOKASI PEKERJAAN

Jl. Jati RT. 001 RW. 001, Desa Kwangsan

NO

CATATAN

TANGGAL

MENGETAHUI

TANDA TANGAN

Kepala Desa Kwangsan

Sulitono

MENYETUJUI

TANDA TANGAN

Pelaksana Kegiatan Anggaran Kas Kosogahleran

Mir Amin Prasetyo, S. Sos.

TANDA TANGAN

DIBUAT OLEH

Kontraktor Pelaksanaan

CV. BU

M. H. RIFA ROMACHONI

Direktur

NAMA GAMBAR

SKALA

LAYOUT LOKASI PEKERJAAN

SKALA : NTS

KODE GAMBAR

NO. LEMBAR

JUMLAH LEMBAR

ARS / STR

01

28

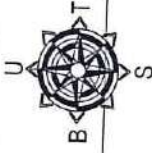

**LAYOUT LOKASI PEKERJAAN**  
 SKALA 1 : NTS



PEMERINTAH KABUPATEN SIDOARJO  
**DESA KWANGSAN**  
 Jl. Mangrove No. 01 Kwangsan, Gebati - Sidoarjo

KEGATAN :

PEMBANGUNAN TPSR

NAMA PEREKORAN :

PEMBANGUNAN FASILITAS PENGELOLAAN SAMPAH TPSR

LOKASI PEKERJAAN :

Jl. Juli RT. 001 RW. 001, Desa Kwangsan

NO

CATATAN

TANGGAL

MENGETAHUI

Kepala Desa Kwangsan

TANDA TANGAN

Sulfisno

MENYETUJUI

Pelaksana Kegiatan Anggaran Kas Keseluruhan

TANDA TANGAN

Mur Anah Prasetyo, S. Sosol

DIBUAT OLEH

Kontraktor Pekerjaan  
 CV. Yu

TANDA TANGAN

MOH. PERTOMOADHONI  
 Direktur

NAMA GAMBAR

SKALA

PETA LOKASI PEKERJAAN

SKALA : 1:100

KODE GAMBAR

NO. LEMBAR

JUMLAH LEMBAR

ARS / STR

02

28

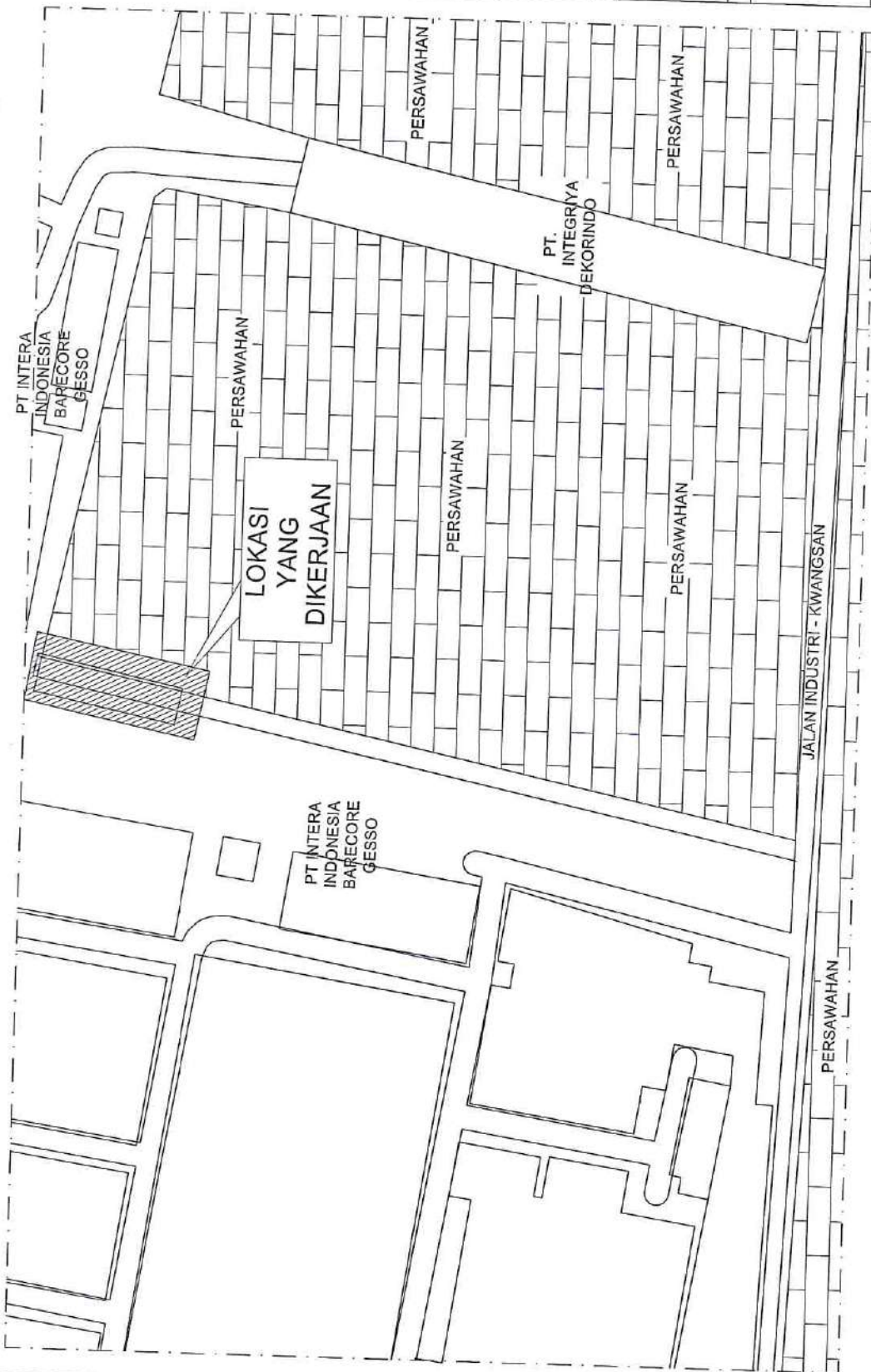
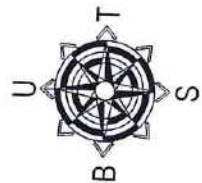

PETA LOKASI PEKERJAAN  
 SKALA 1:100



PEMERINTAH KABUPATEN BOGOR  
**DESA KWANGSANG**  
 Jl. Mangrove No. 01 Kwangsang, Srethi - Cibaweng

REGIATAN :

PEMBANGUNAN TPSJR

NAMA PEKERJAN :

PEMBANGUNAN FASILITAS PENGELOMPOKAN  
 SAMPAH TPSJR

LOKASI PEKERJAN :

Jl. Jati RT. 001 RW. 001, Desa Kwangsang

NO	CATATAN	TANGGAL

MENGETAHUI

Kepala Desa Kwangsang

TANDA TANGAN

Suffitro

MENYETUJUI

Pelaksana Kegiatan Anggaran  
 Kasal Kwangsang

TANDA TANGAN

Nur Awin Prasetyo, S. Srs.]

DIBUAT OLEH

TANDA TANGAN

Kontraktor Pelaksana

PEKERJAN

MCH/PEK/ROMADHONI

Direktur

NAMA GAMBAR

SKALA

DENAH PEKERJAAN

SKALA : 1/50

KODE GAMBAR

NO. LEMBAR

JUMLAH LEMBAR

ARS / STR

03

28

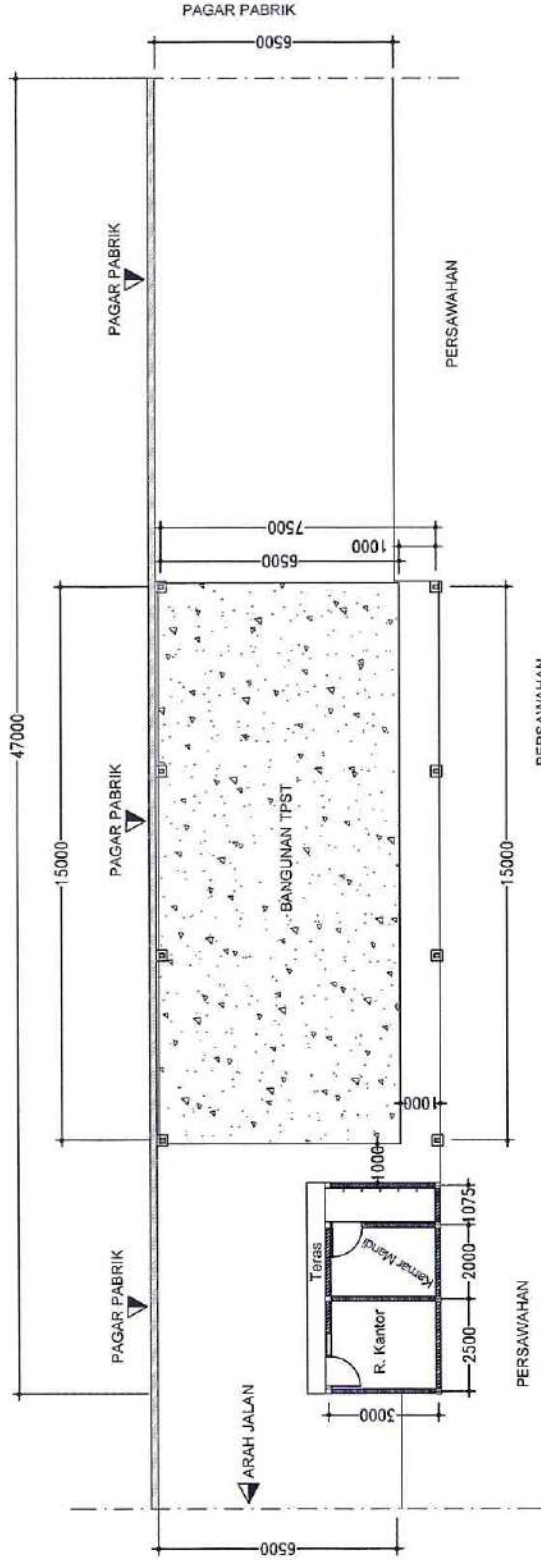

LAYOUT PEKERJAAN

SKALA 1 : 150

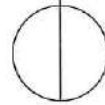



PEMERINTAH KABUPATEN SIDOARJO  
**DESA KWANGSAN**  
 Jl. Mangrove No. 01 Kwangsari, Gresik - Sidoarjo

REGISTRASI :

PEMBANGUNAN TPS/R

NAMA PERUMAHAN :

PEMBANGUNAN FASILITAS PENGELOLAAN SAMPAH TPS/R

LOKASI PEKERJAAN :

Jl. Jati RT. 001 RW. 001, Desa Kwangsari

NO CATATAN TANGGAL

MENGETAHUI TANDA TANGAN

Kepala Desa Kwangsari

*[Signature]*

Sulitono

MENYETUJUI TANDA TANGAN

Pelaksana Kegiatan Anggaran  
 Kasi Kesajidharian

*[Signature]*

Mur Arwin Prasetyo, S. Sosol

DIBUAT OLEH TANDA TANGAN

Kontraktor Pekerjaan

M. B.

*[Signature]*

MOH. RIFFAT ROMADHONI

Direktur

NAMA GAMBAR SKALA

DETAH RENC. BANGUNAN TPST

SKALA : 1:50

KODE GAMBAR NO. LEMBAR

ARS / STR 04

JUMLAH LEMBAR

28

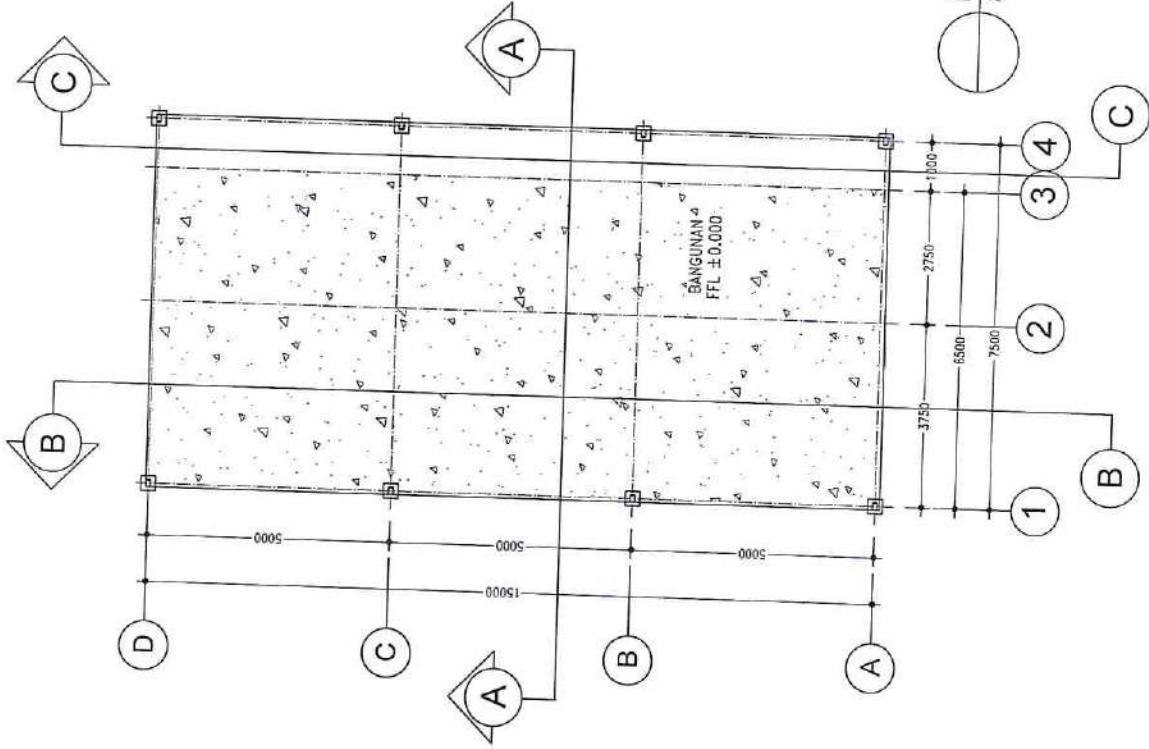

**DETAH BANGUNAN TPS**

SKALA 1 : 150



PEMERINTAH KABUPATEN SIDHARJO  
**DESA KWANGSARI**  
 Jl. Munggoro No. 01 Kwangsari, Sidalir - Sidharjo

KEGIATAN :

PEMBANGUNAN TP3SR

NAMA PEKERJAAN :

PEMBANGUNAN FASILITAS PENGELOLAAN  
 SAMPAH TP3SR

LOKASI PEKERJAAN :

Jl. Jati RT. 001 RW. 001, Desa Kwangsari

NO

CATATAN

TANGGAL

MENGETAHUI

Kepala Desa Kwangsari

TANDA TANGAN

Sulitno

MENYETUJUI

Pelaksana Kegiatan Anggaran  
 Kasel Kesejahteraan

TANDA TANGAN

Nur Anin Prasetyo, S. SpolJ

DIBUAT OLEH

TANDA TANGAN

Kontraktor/Pejabat  
 CV. M

MCS. RIFKI ROMADHONI  
 Direktur

NAMA GAMBAR

SKALA

DEMBANG: FOOTPLAT

SKALA : 1:50

KODE GAMBAR

JUMLAH LEMBAR

ARS / STR

05

28

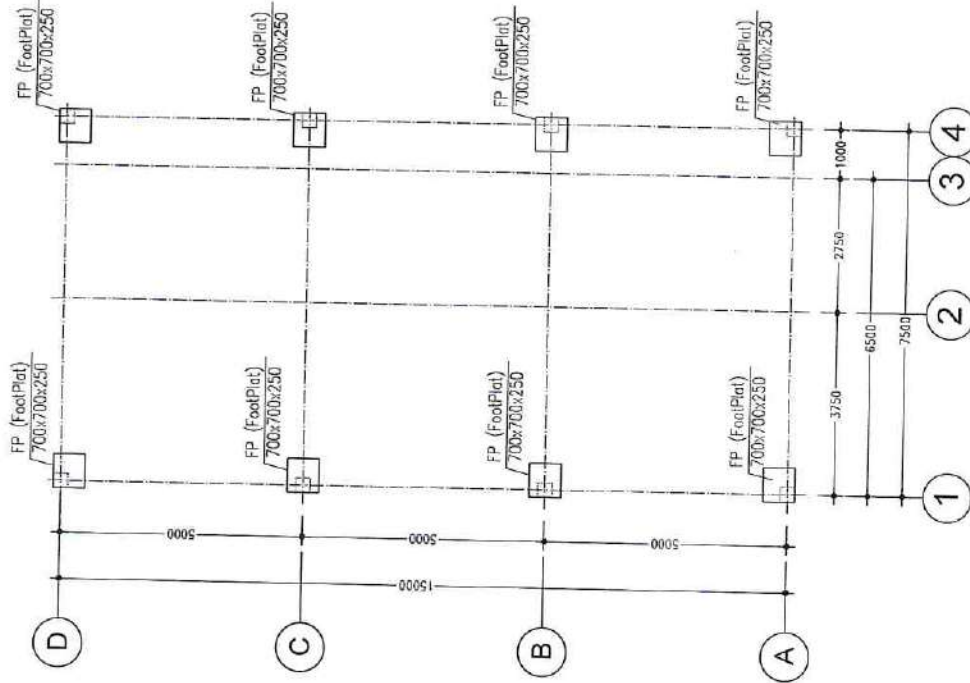

**DENAH FOOTPLAT**

SKALA 1 : 150



KETERANGAN :

FONDASI :

FP = Footplate 700x700x250 mm

BALOK :

SL = SLOOF 150x200 mm



PEMERINTAH KABUPATEN BOGOR  
**DESA KWANGSAN**  
 Jl. Mangrove No. 01 Kwangsari, Sindur - Sindurbo

KEGIATAN :

PEMBANGUNAN TPS3R

NAMA PERUMAHAN :

PEMBANGUNAN FASILITAS PENGELOLAAN  
 SAMPAH TPS3R

LOKASI PEKERJAAN :

Jl. Jati RT. 001 RW. 001, Desa Kwangsari

NO CATATAN TANGGAL

MENGETAHUI

Kepala Desa Kwangsari

TANDA TANGAN

Sulianto

MENYETUJUI

Pelaksana Kegiatan Anggaran  
 Kas Keseluruhan

TANDA TANGAN

Nur Anah Prasetyo, S. Sos.J

DIBUAT OLEH

Kontraktor Pelaksana  
 CV. JEU

TANDA TANGAN

MCH. REKI ROMADHONI  
 Direktur

NAMA GAMBAR

SKALA

DEWAHENC KOLOM

SKALA : 1:50

KODE GAMBAR

NO. LEMBAR

JUMLAH LEMBAR

05

28

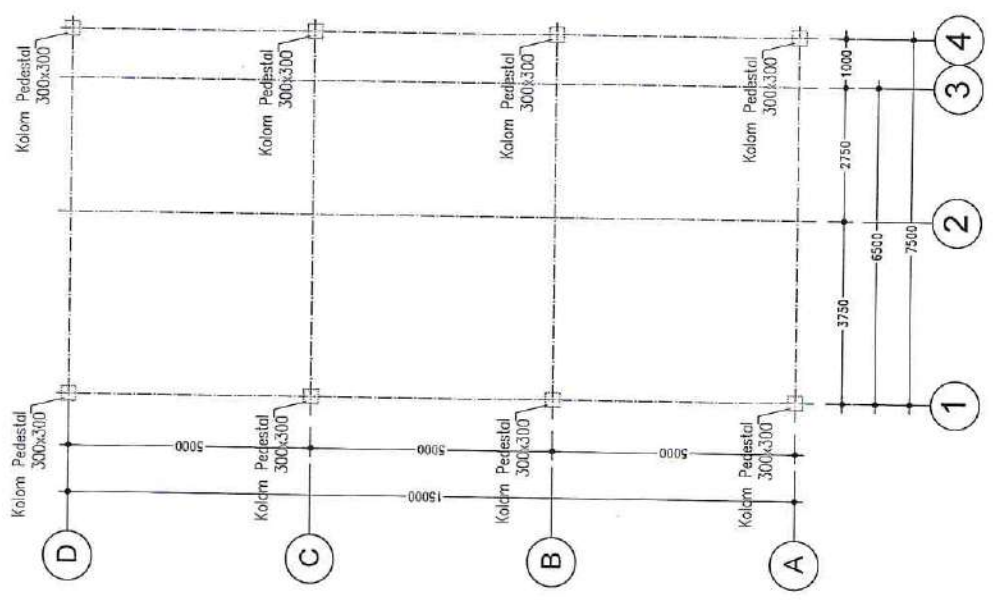
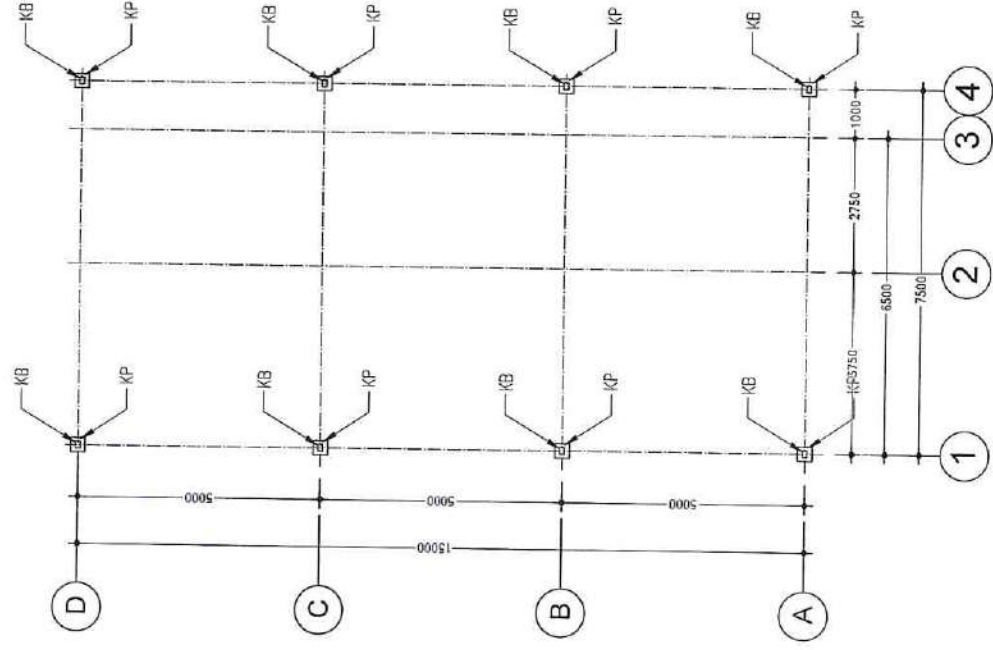

**DENAH KOLOM**  
 SKALA 1 : 150

KETERANGAN :

KOLOM PEDESTAL :

KP = Kolum Pedestal 200x200 mm

KOLOM :

KB = Kolum Baja HB 100.50.5.7 mm



PEMERINTAH KABUPATEN SIGARJUD  
**DESA KWANGSAN**  
 JL. Mangrove No. 01 Kwangsan, Seiabi - Sibesarje

REGISTRASI :

PEMBANGUNAN TP&SR

NAMA PERSEORJAN :

PEMBANGUNAN FASILITAS PENGELOLAAN SAMPAH TP&SR

LOKASI/PERSEORJAN :

Jl. Jati RT. 001 RW. 001, Desa Kwangsan

NO

CATATAN

TANGGAL

MENGETAHUI

Kepala Desa Kwangsan

TANDA TANGAN

Subjeco

MENYETUJUI

Pelaksana Kegiatan Anggaran Kasel Kesejahteraan

TANDA TANGAN

Nur Arwin Prasetyo, S. Soss

TANDA TANGAN

DIGUAT OLEH

Kontraktor Pelaksana

MOJAL RIGER ROMADHONI  
 Direktur

NAMA GAMBAR

SKALA

DEMAH REK. SLOOF

SKALA : 1:50

KODE GAMBAR

NO. LEMBAR

JUMLAH LEMBAR

ARS / ISTR

07

28

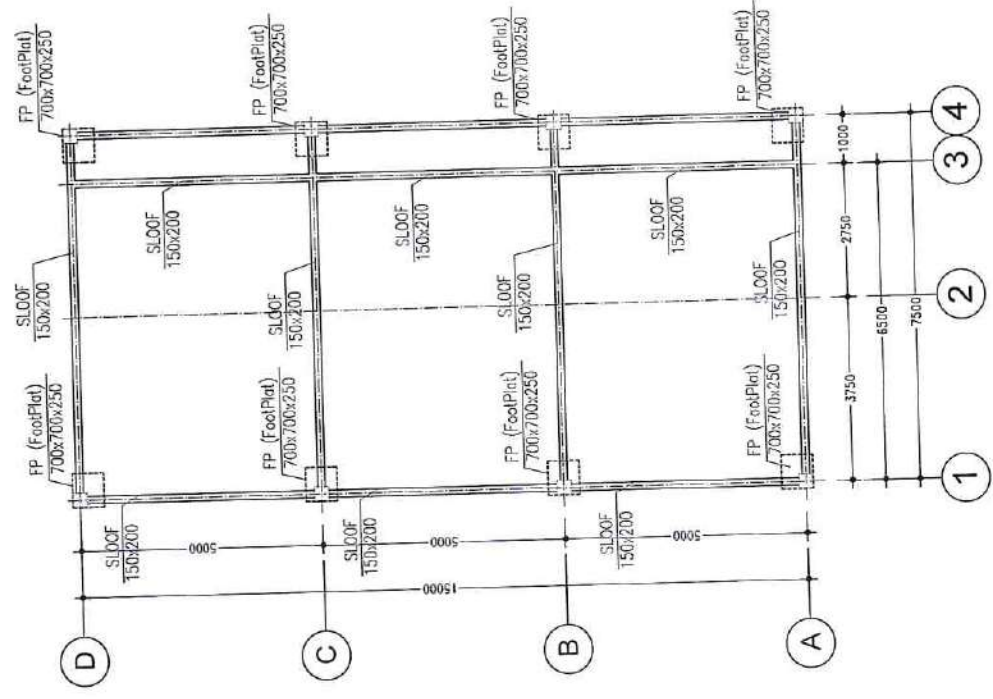

**DENAH SLOOF**  
 SKALA 1 : 150

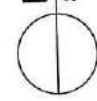

KETERANGAN :

FONDASI :

FP = Footplate 700x700x250 mm

BLOK :

SL = SLOOF 150x200 mm



PEMERINTAH KABUPATEN BOJONEgara  
**DESA KWANGSAN**  
 Jl. Merdeka No. 01 Kwangsari, Sindang - Sindang

KEGIATAN :

PEMBANGUNAN TPS3R

NAMA PEKERJAAN :

PEMBANGUNAN FASILITAS PENGELUARAN SAMPAH TPS3R

LOKASI PEKERJAAN :

Jl. Jati RT. 001 RW. 001, Desa Kwangsari

NO CATATAN TANGGAL

MENGETAHUI TANDA TANGAN

Kepala Desa Kwangsari

Sulizno

MENGETAHUI TANDA TANGAN

Pejabat Kecamatan Anggaran Kasir Karajati/rajan

Nur Anin Friesahya, S. Sos.

DIBUAT OLEH TANDA TANGAN

Kontributor Pelaksanaan  
 CV. BU

MICHELLE REKI ROMADHONI  
 Direktur

NAMA GAMBAR SKALA

DEMAH REK. PONDASI BATU KALI

SKALA : 1:50

KODE GAMBAR NO. LEMBAR

ARS / STR 08

JUMLAH LEMBAR

28

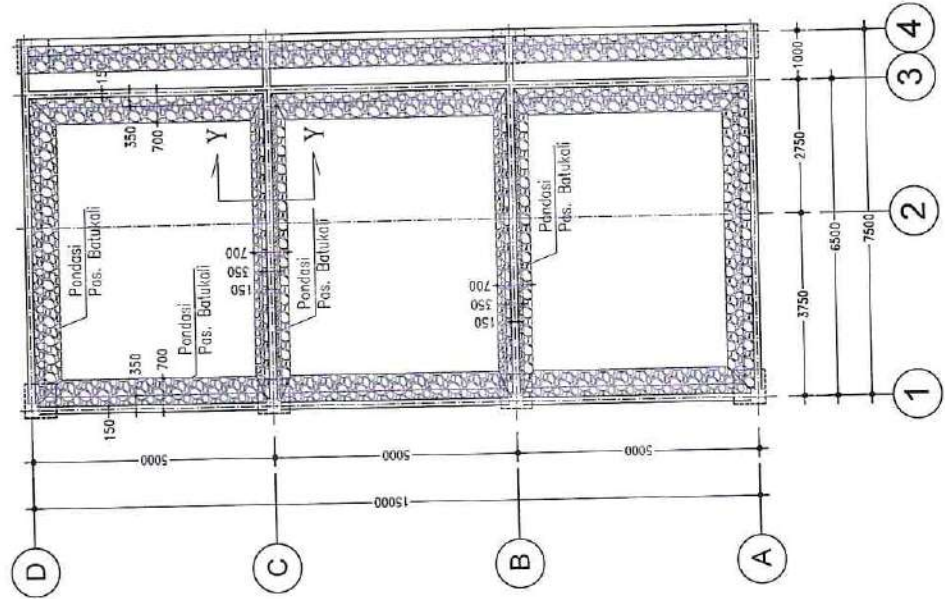

**DENAH PONDASI BATU KALI**

SKALA 1:150

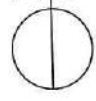



PEMERINTAH KABUPATEN SERANG  
**DESA KWANGSAN**  
 Jl. Mangrove No. 01 Kwangsan, Sidell - Sibompi

KEGIATAN :	
PEMBANGUNAN TPSR	
NAMA PEKERJAAN :	
PEMBANGUNAN FASILITAS PENGELOLAAN SAMPAH TPSR	
LOKASI PEKERJAAN :	
Jl. Jati RT. 001 RW. 001, Desa Kwangsan	
NO	TANGSAL
CATATAN	TANGSAL
MEKGETARUJI	TANDA TANGAN
Kepala Desa Kwangsan	
Sulfisno	
MEKNETUJUI	TANDA TANGAN
Pelaksana Kegiatan Anggaran Kas Kerajahan	
Nur Avia Pradno, S. Sos.	
DIBIAT CLEH	TANDA TANGAN
Kontraktor Pelaksanaan	
N.V. B.J	
M. CH. RIFI ROMACHONI	
Direktur	
NAMA GAMBAR	SKALA
DEMANERIC LANTAI	SKALA : 1:50
KODE GAMBAR	NO. LEMBAR
ARS / STR	09
	JUMLAH LEMBAR
	28

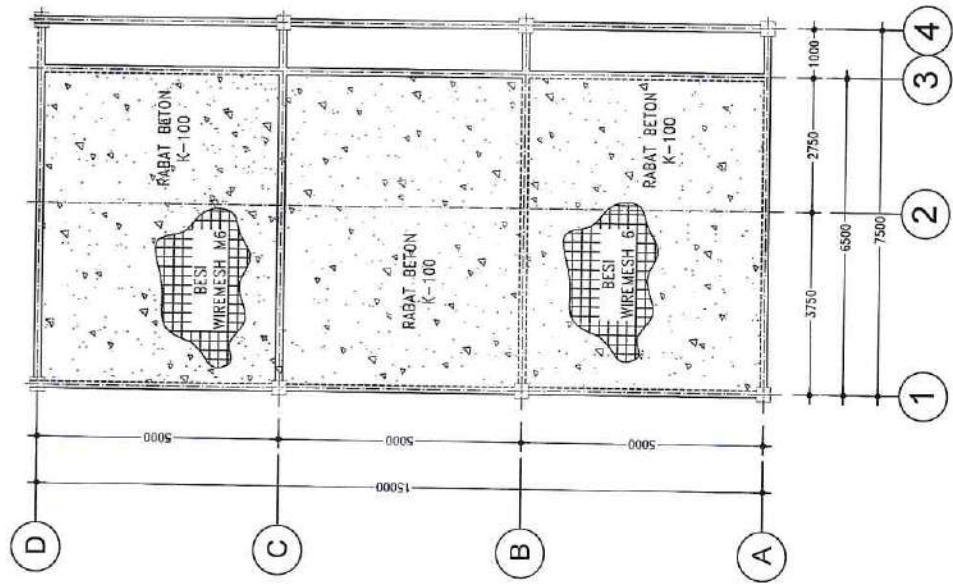

**DENAH LANTAI**  
 SKALA 1 : 150

KETERANGAN : Tebal Rabat = 10cm , Urugan 10cm



Pemerintah Kabupaten Bogor  
**DESA KWANGSAN**  
 Jl. Mangrove No. 01 Kwangsari, Gratiha - Bogor

KEGATAN :

PEMBANGUNAN TPS3R

NAMA PERUSAHA :

PEMBANGUNAN FASILITAS PENGELOLAAN SAMPAH TPS3R

LOKASI PEKERJAAN :

Jl. Jati RT. 001 RW. 001, Desa Kwangsari

NO

CATATAN

TANGGAL

MENGETAHUI

Kepala Desa Kwangsari

TANDA TANGAN

Sudiono

MENYETUJUI

Pelaksana Kegiatan Anggaran Kasel Kesejahteraan

TANDA TANGAN

Mir Anvi Prasetyo, S. Sos. I

DEBUAT OLEH

TANDA TANGAN

Kontraktor Pelaksana CV. JBU

M. Q. RIFATROMADHONI  
 Direktur

NAMA GAMBAR

SKALA

DENAH RANGKA ATAP BAJA

SKALA : 1:150

KODE GAMBAR

NO. LEMBAR

JUMLAH LEMBAR

ARS / STR

10

28

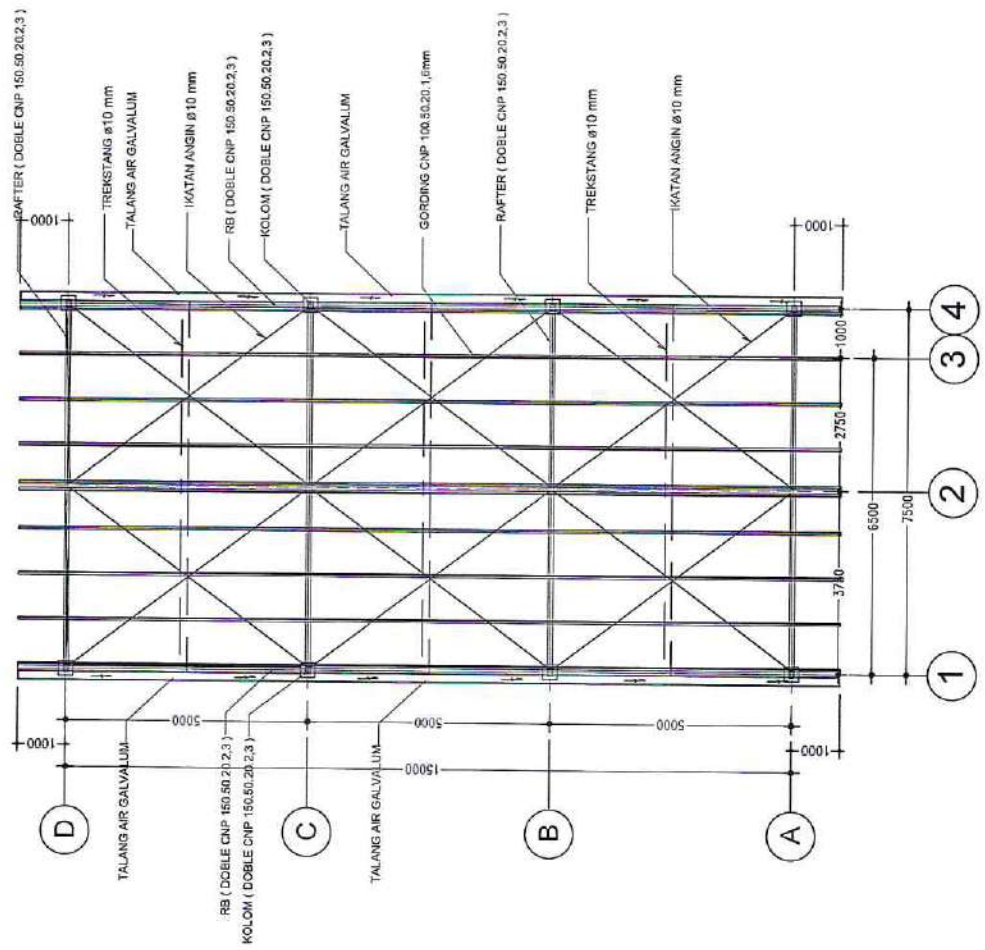

**DENAH RANGKA ATAP BAJA**

SKALA 1 : 150





PEMERINTAH KABUPATEN SIDHARJO  
**DESA KWANGSAN**  
 Jl. Mangrove No. 01 Kwangsan, Sekeloh - Sidharjo

REVISI/TAMBAHAN :	
PEMBANGUNAN TPSR	
NAMA PEKERJAAN :	
PEMBANGUNAN FASILITAS PENGELOLAAN SAMPAH TPSR	
LOKASI PEKERJAAN :	
Jl. Jati RT. 001 RW. 001, Desa Kwangsan	
NO	TANGSAL
CATATAN	TANGSAL
MENCETAHUI	TANDA TANGAN
Kipala Desa Kwangsan	
Sufiano	
MENYETUJUI	TANDA TANGAN
Pelaksana Kegiatan Anggaran Kasal Kesejahteraan	
Nr. Avah Prasadyo, S. Sos.I	
DIBUAT OLEH	TANDA TANGAN
Kontraktor Pelaksanaan	
Moh. Rizki Romadhoni	
MOH. RIZKI ROMADHONI	SKALA
Diraktur	SKALA : 1:50
NAMA GAMBAR	TAMPAK ATAS ATAP
KODE GAMBAR	NO. LEMBAR
ARS / STR	JUMLAH LEMBAR
11	28

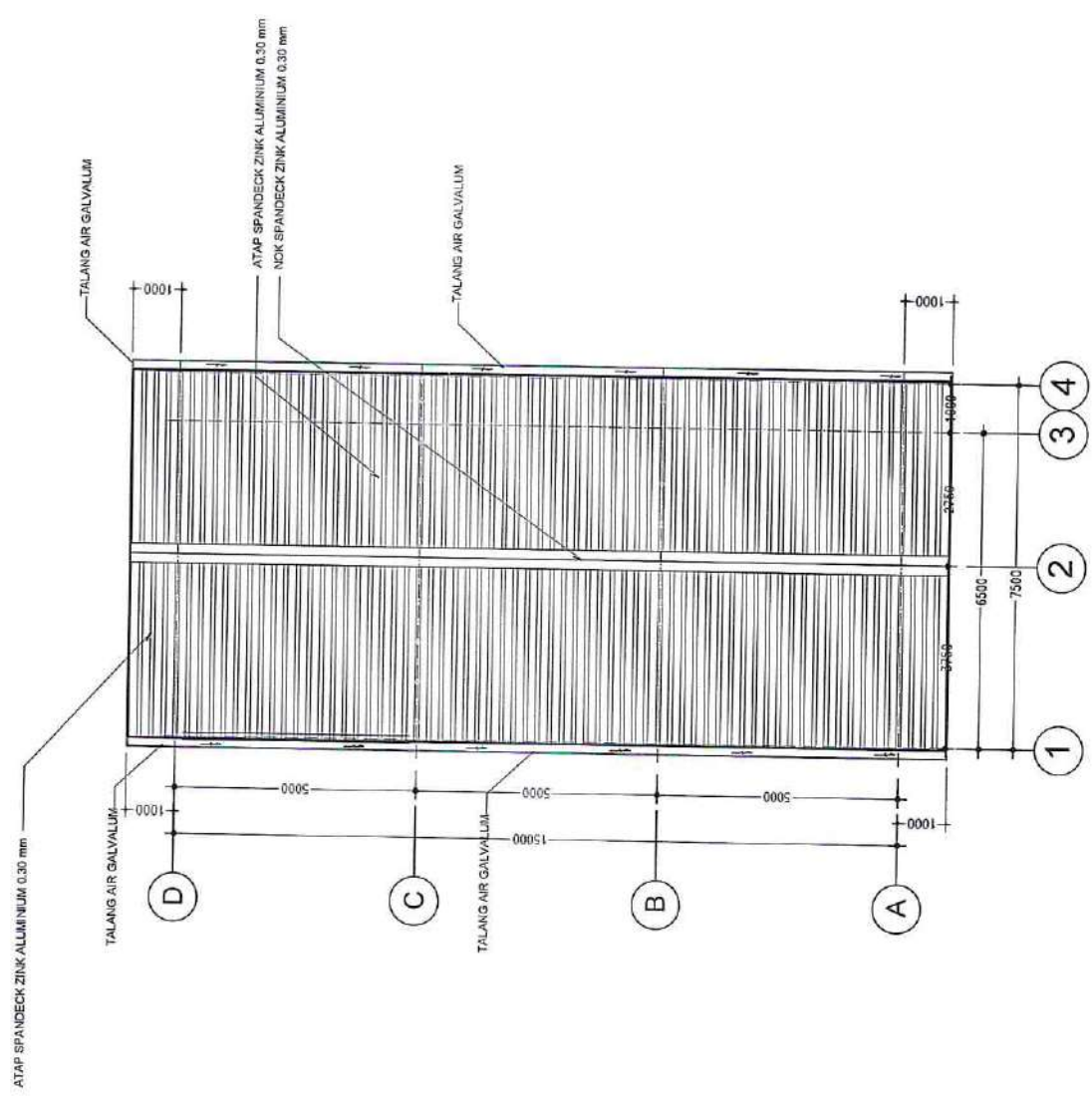

TAMPAK ATAS ATAP

SKALA 1 : 150

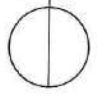



PEMERINTAH KABUPATEN BOGOR  
**DESA KWANGSAN**  
 Jl. Mangrove No. 01 Kwangsan, Kecamatan - Cidarep

REGISTRASI :

PEMBANGUNAN TPSBR

NAMA PEREKORAN :

PEMBANGUNAN FASILITAS PENGELOLAAN SAMPAH TPSBR

LOKASI PEKERJAAN :

Jl. Jati RT. 001 RW. 001, Desa Kwangsan

NO CATATAN TANGGAL

MENGETAHUI TANDA TANGAN

Kepala Desa Kwangsan

*[Signature]*

Suliteno

MENYETUJUI TANDA TANGAN

Pelaksana Kegiatan Anggaran Kasal Kesejahteraan

*[Signature]*

Nur Anam Prasetyo, S. SosJ

DIBUAT OLEH TANDA TANGAN

Kontraktor Pelaksanaan

CV. BI

*[Signature]*  
 MOCH. PURNOMADHONI  
 Direktur

NAMA GAMBAR SKALA

POTONGAN A - A

SKALA : 1:50

KODE GAMBAR NO. LEMBAR

ARS / STR

12

JUMLAH LEMBAR

28

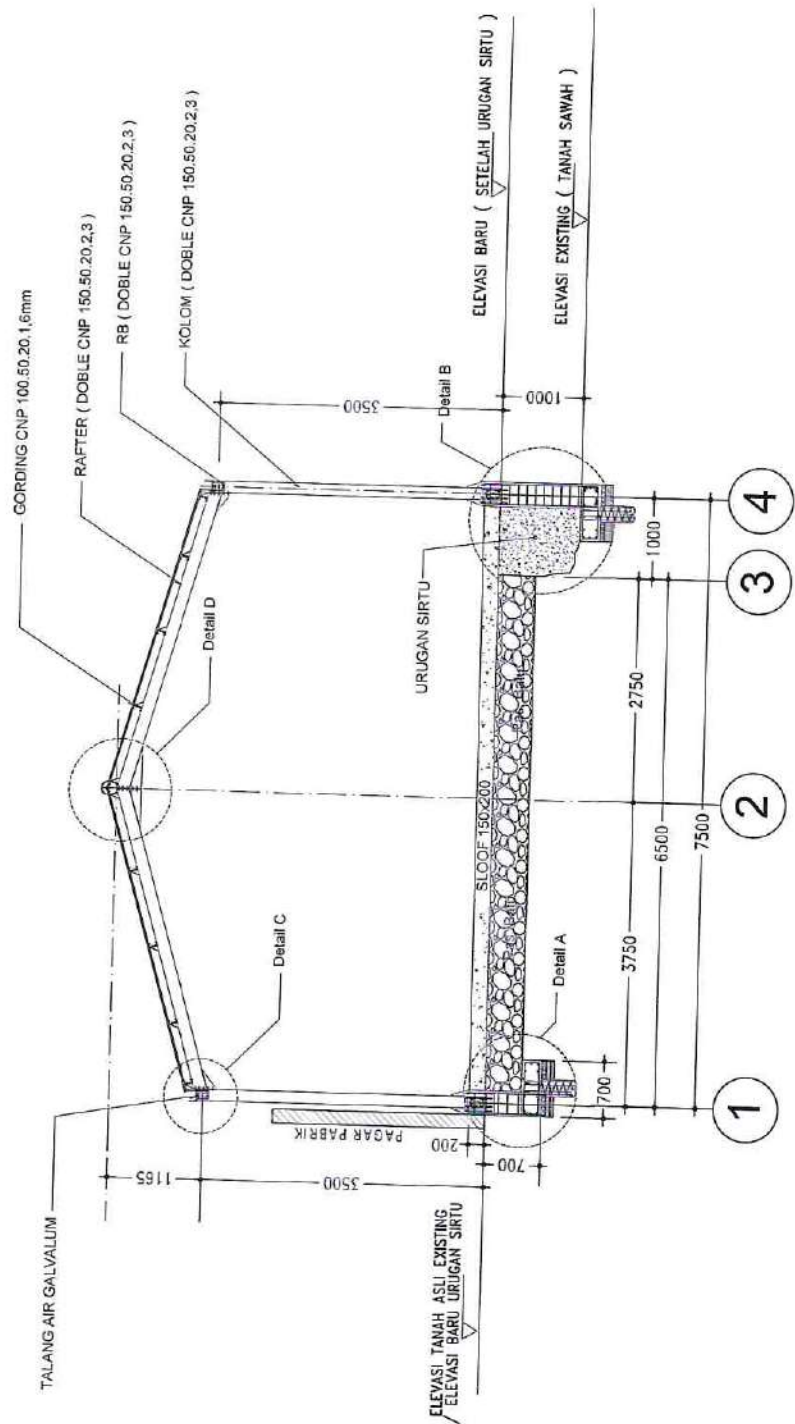

**POTONGAN A - A**  
 SKALA 1 : 150



PEMERINTAH KABUPATEN BOJONEGORO  
**DESA KWANGSAN**  
 Jl. Mangrove No. 01 Kwangsari, Sindil - Sukoharjo

KEGATAN :

PEMBANGUNAN TPSR

NAMA PERUSAHAAN :

PEMBANGUNAN FASILITAS PENGELOLAAN  
 SAMPAH TPSR

LOKASI PEKERJAAN :

Jl. Jati RT. 001 RW. 001, Desa Kwangsari

NO	CATATAN	TANGGAL

MENGETAHUI

Kepala Desa Kwangsari

TANDA TANGAN

Sulitono

MERYETIAJI

Pelaksana Kegiatan Angguran  
 Kasi Kesejahteraan

TANDA TANGAN

Nur Arini Prasetyo, S. Sos.

DIBUAT OLEH

Kontraktor Pelaksanaan  
 MOY REKREIMAUHONI  
 Dirutur

TANDA TANGAN

NAMA GAMBAR

SKALA

POTONGAN B - B

SKALA : 1:50

KODE GAMBAR	NO. LEMBAR	JUMLAH LEMBAR

ARS / STR	13	28

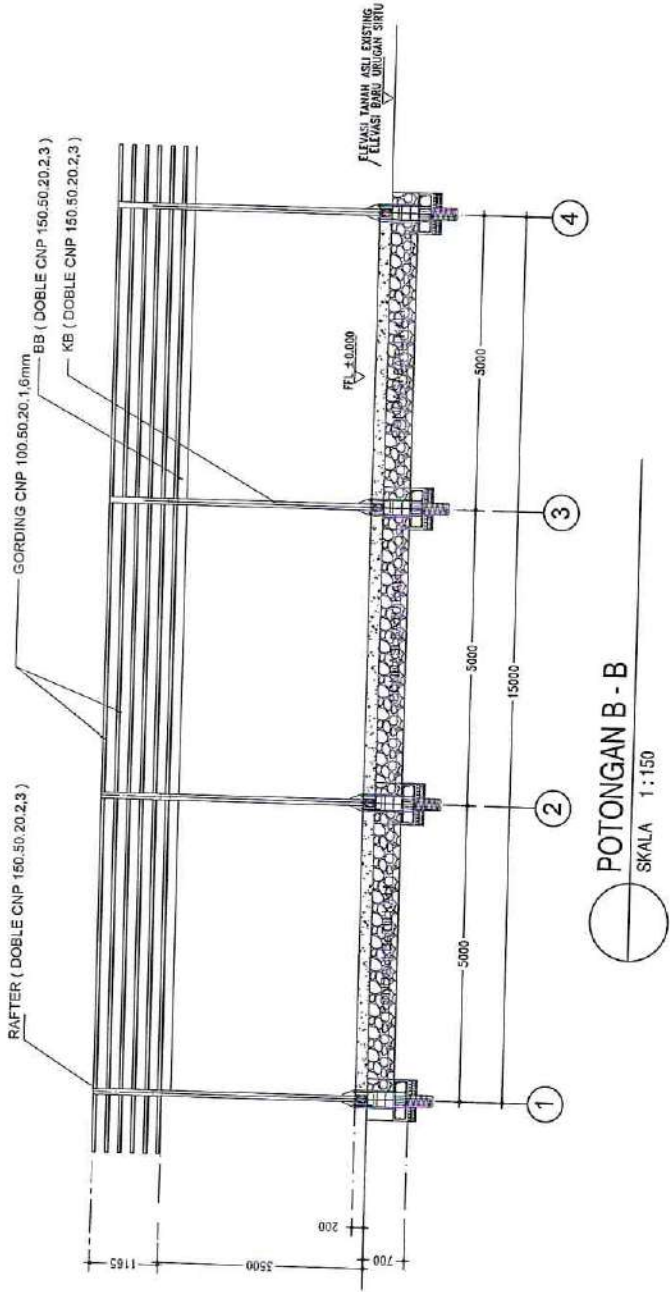

POTONGAN B - B

SKALA 1:150

KETERANGAN :

KOLOM :

Kolom DOBLE CNP 150.50.20.2,3

BALOK :

Balok DOBLE CNP 150.50.20.2,3

RAFTER :

Rafter DOBLE CNP 150.50.20.2,3



PEMERINTAH KABUPATEN SIDAHURAH  
**DESA KWANGSAN**  
 Jl. Kandangrejo No. 01 Kwangsan, Banteh - Sidahurip

KEGIATAN :

**PEMBANGUNAN TPRS3R**

NAMA PELAJARAN :

PEMBANGUNAN FASILITAS PENGELOLAAN SAMPAH TPRS3R

LOKASI PEKERJAAN :

Jl. Jati RT. 001 RW. 001, Desa Kwangsan

NO	CATATAN	TANGGAL

MENGETAHUI

Kepala Desa Kwangsan

Sulfiand

TANDA TANGAN

MENYETUJUI  
 Pelaksana Kegiatan Anggaran Kasel Kesjahteraan

Nur Awwin Prasetyo, S. Sos.

TANDA TANGAN

DIBUAT OLEH

Kontraktor Pelaksanaan

PT. BJ

MCH. REFRIYADHONI

Direktur

NAMA GAMBAR

POTONGAN C - C

SKALA

SKALA : 1:50

KODE GAMBAR

NO. LEMBAR

JUMLAH LEMBAR

14

28

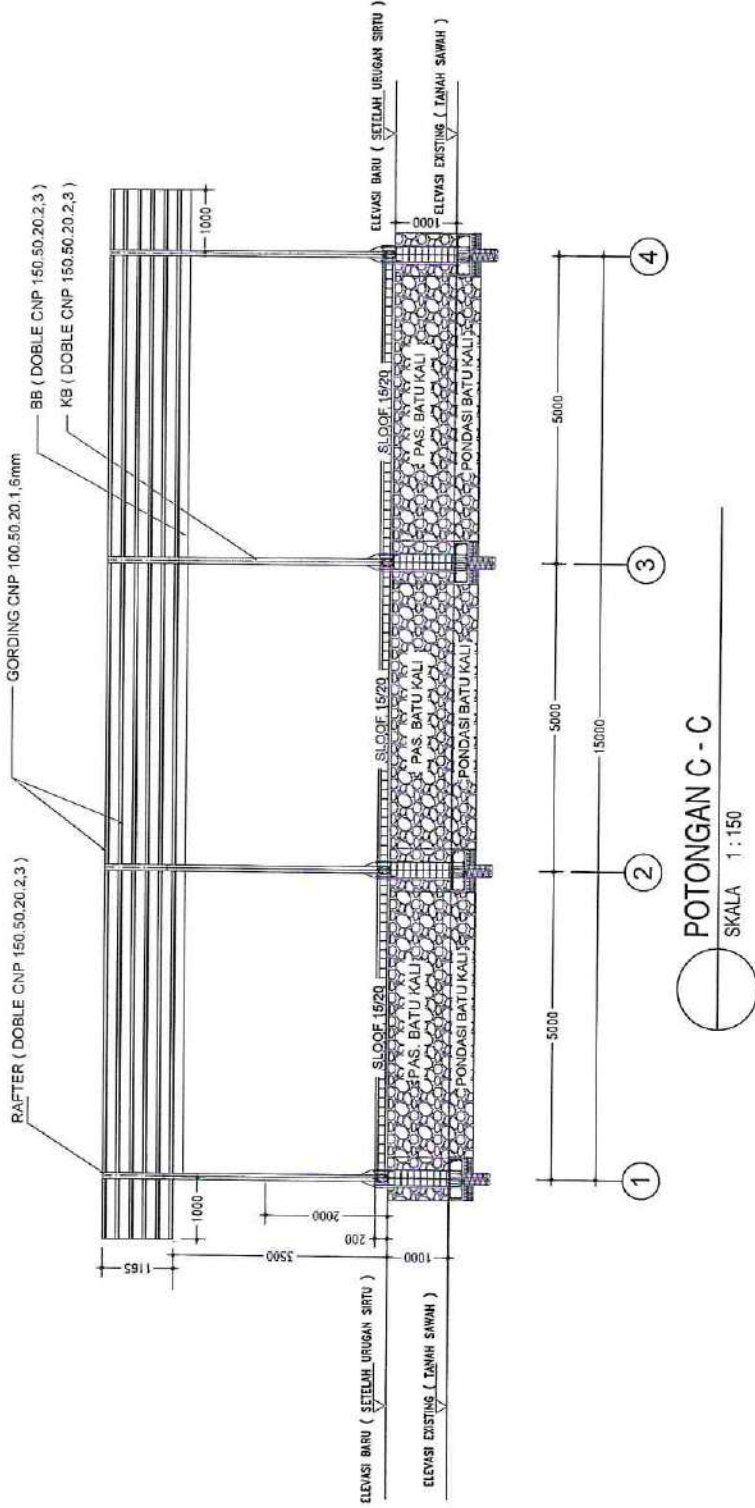

KETERANGAN :	
KOLOM :	Kolom DOBLE CNP 150.50.20.2,3
BALOK :	Balok DOBLE CNP 150.50.20.2,3
RAFTER :	Rafter DOBLE CNP 150.50.20.2,3



PEMERINTAH KABUPATEN LEDO  
**DESA KWANGSAN**  
 Jl. Mangrove No. 01 Kwangsan, Sialiti - Sidabara

REKAMAN :

PEMBANGUNAN TPS3R

NAMA PEKERJAAN :

PEMBANGUNAN FASILITAS PENGELOLAAN SAMPAH TPS3R

LOKASI PEKERJAAN :

Jl. Jati RT. 001 RW. 001, Desa Kwangsan

NO

CATATAN

TANGGAL

TANDA TANGAN

MEMGETAHUI

Kepala Desa Kwangsan

*[Signature]*

Sulfisno

MENYETUJUI

Penlelewa Kegiatan Anggaran Kasel Keseljahteraan

*[Signature]*

Nur Avah Prasajito, S. Sos.l

DIBUAT OLEH

Kontraktor Subjekmana

*[Signature]*

MOK. REFTRONADHONI

Direktor

SKALA

1 : 10

KODE GAMBAR

NO. LEMBAR

JUMLAH LEMBAR

ARS / STR

15

28

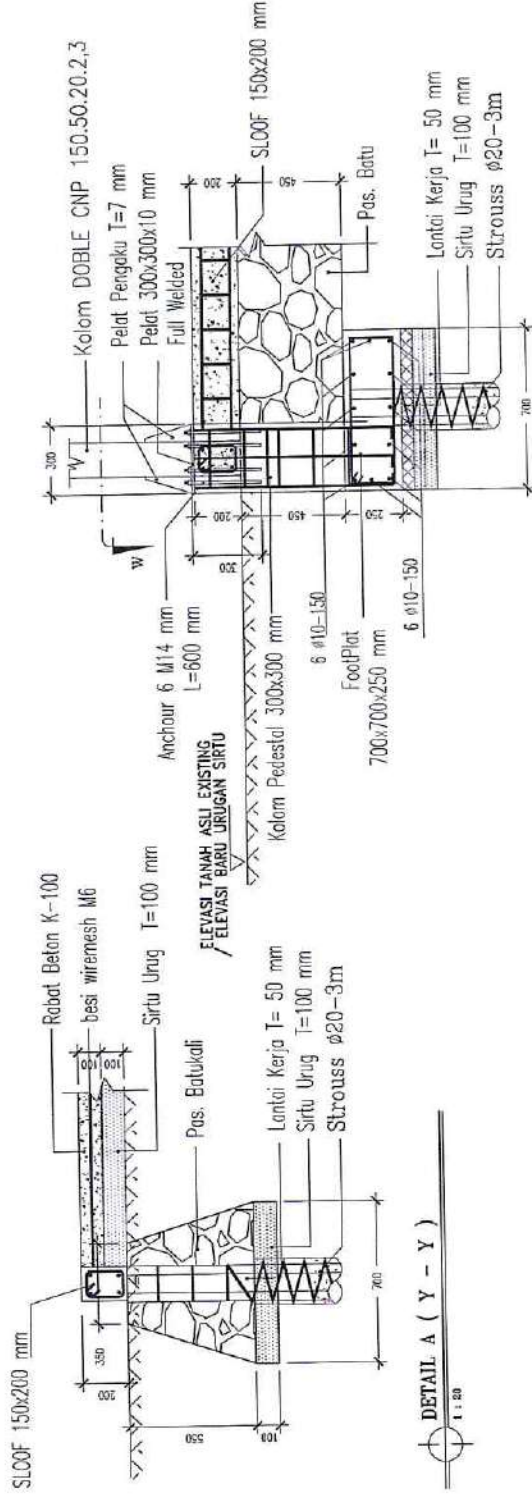
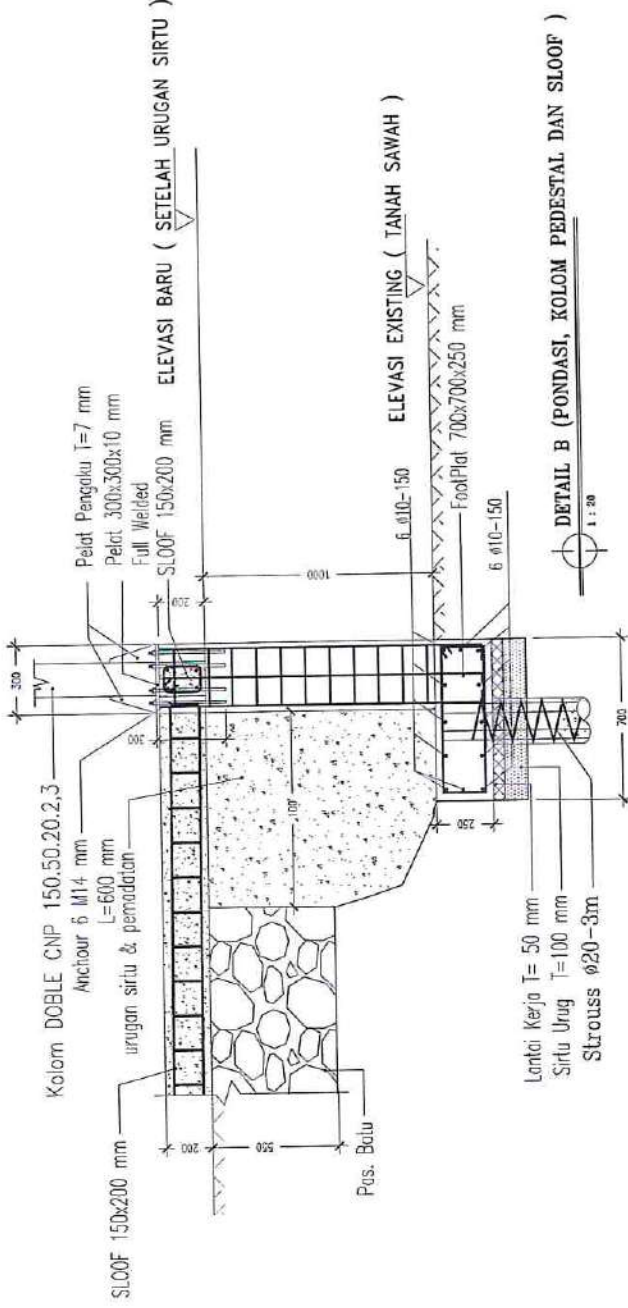

DETAIL A (PONDASI, KOLOM PEDESTAL DAN SLOOF)

1 : 20



PEMERINTAH KABUPATEN KEDIRI  
**DESA KWANGSARI**  
 Jl. Mangrove No. 011 Mangrove, Gedah - Sidorejo

REVISI :

PEMBANGUNAN TPSJR

NAMA PERUBAHAN :

PEMBANGUNAN FASILITAS PENGELUARAN SAMPAH TPSJR

LOKASI PERUBAHAN :

Jl. Jati RT. 001 RW. 001, Desa Kwangsari

NO CATATAN TANGGAL

MENGETAHUI TANDA TANGAN

Kepada Desa Kwangsari

*[Signature]*

Sulfeno

MENETUJUI TANDA TANGAN

Pejabatnya Kepala Desa Kwangsari  
Kasi Kesjahteraan

*[Signature]*

Nur Anin Pratiyo, S. Sosol

DIBUAT GLEH TANDA TANGAN

Kontraktor Pelaksanaan

BU

*[Signature]*

MCH-REKONSTRUKSI

Dinkur

NAMA GAMBAR

SKALA

DETAIL PEMBESIAN

1 : 10

KODE GAMBAR

NO. LEMBAR

JUMLAH LEMBAR

ARS / STR

16

28

FOOT PLAT

POTONGAN MELINTANG

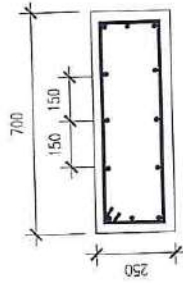
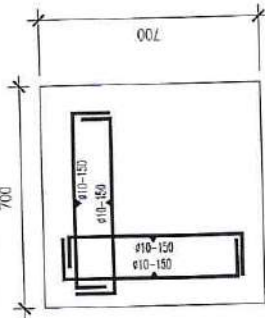

TUL. SENGKANG  
 UKURAN  $\phi 10-150$  mm  
 $700 \times 700 \times 250$

TYPE	SLOOF	SLOOF
POSISI	TUMPUHAN	LAPANGAN
POTONGAN		
TUL. ATAS	2 $\phi 10$	2 $\phi 10$
TUL. BAWAH	2 $\phi 10$	2 $\phi 10$
TUL. SENGKANG	$\phi 10-150$	$\phi 10-150$
UKURAN	$150 \times 200$	$150 \times 200$

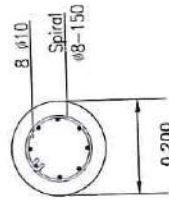

DETAIL STROUSS  
 SKALA 1 : 25

Kolom Pedestal  
 $300 \times 300$  mm  
 Foot Plat  
 $700 \times 700 \times 250$  mm

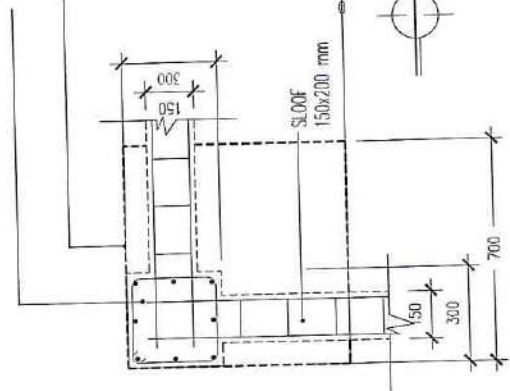

POTONGAN W  
 1 : 20



KEKANTONAN KAWASAN PERKOTA  
**DESA KWANGSAN**  
 Jl. Mangrove No. 01 Kwangsan, Cidahu - Sukarejo

KEKANTONAN :

PEMBANGUNAN TPSSR

NAMA PEKERJANYA :

PEMBANGUNAN FASILITAS PENGELOLAAN SAMPAH TPSSR

LOKASI PEKERJANYA :

Jl. Jati RT. 001 RW. 001, Desa Kwangsan

NO CATATAN TANGGAL

MENGETAHUI

Kepala Desa Kwangsan

*[Signature]*

SALISANO

MENYETUJUI

Pelaksana Kegiatan Anggaran Kasel Keseljahteraan

*[Signature]*

Mur Amin Prasetyo, S. Sos.I

DEBUT OLEH

Kontraktor Pelaksanaan

*[Signature]*  
 MCH RIFKI RAMADHONI  
 Direktur

NAMA GAMBAR

SKALA

DETAIL B, C, D

1 : 10

KODE GAMBAR

NO. LEMBAR

JUMLAH LEMBAR

ARS / STR

17

28

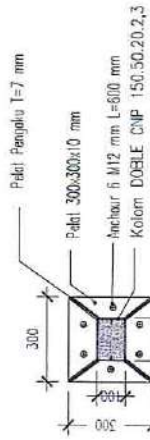

**POTONGAN W**  
 1 : 20

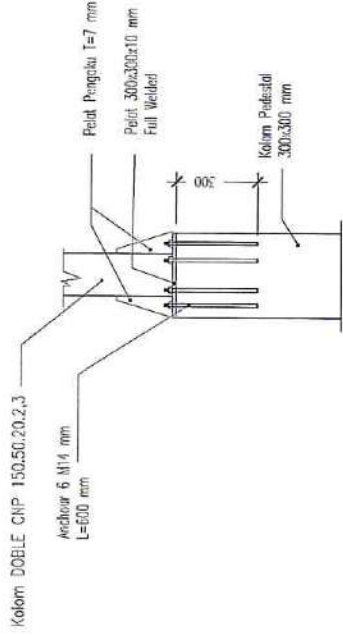

**DETAIL (KOLOM PEDESTAL DAN BESI BAJA)**  
 1 : 20

TYPE	KOLOM PEDESTAL
POSISI	TUMPUJUAN
	LAPANGAN
POTONGAN	
TUL. ATAS	2 ø10
TUL. TENGAH	2 ø10
TUL. BAWAH	2 ø10
TUL. SENGKANG	ø10-150
UKURAN	200x200

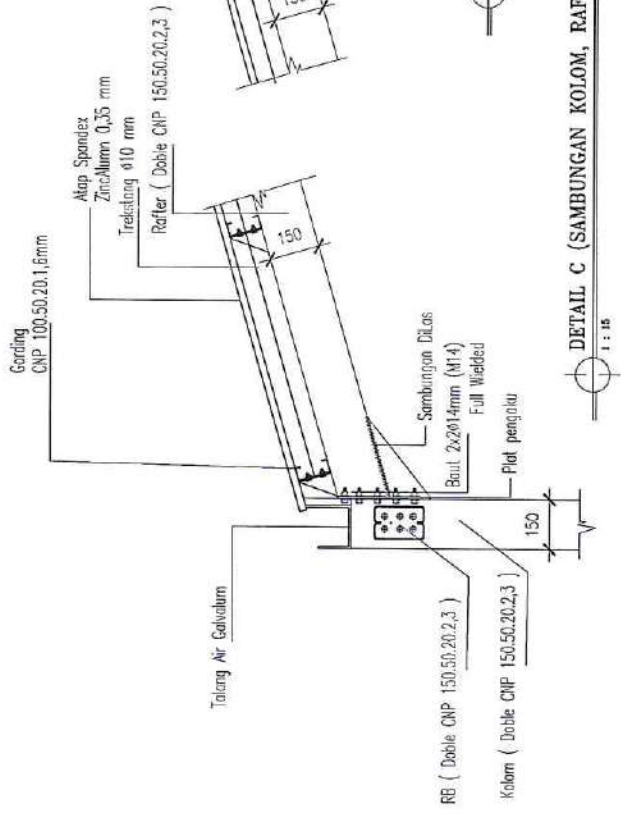

**DETAIL D (SAMBUNGAN RAFTER)**  
 1 : 20

**DETAIL C (SAMBUNGAN KOLOM, RAFTER DAN BALOK)**  
 1 : 15



PEMERINTAH KABUPATEN SIDRAP  
**DESA KWANGSAN**  
 Jl. Mangrove No. 01 Kwangsan, Stabal - Sidrap

KEGIATAN :

PEMBANGUNAN TPSSR

RUANG PEKERJAAN :

PEMBANGUNAN FASILITAS PENGELOLAAN SAMPAH TPSSR

LOKASI PEKERJAAN :

Jl. Jati RT. 001 RW. 001, Desa Kwangsan

NO CATATAN

TANGGAL

**DETAIL TREKSTANG TAMPAK ATAS**

1 : 10

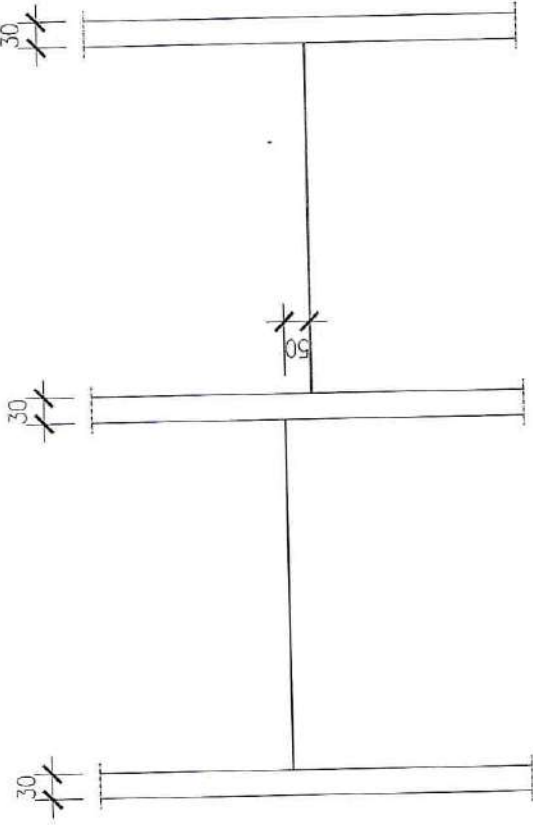

CNP 100.50.20.1.6mm

TREKSTANG Ø10 mm

**DETAIL IKATAN ANGIN**

1 : 10

DOBLE CNP 150.50.20.2,3

IKATAN ANGIN Ø10 mm

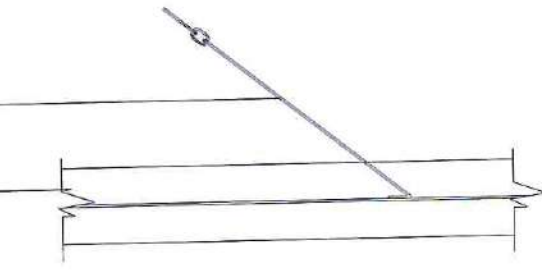

**DETAIL TREKSTANG TAMPAK SAMPING**

1 : 10

MENGETAHUI	TANDA TANGAN
Kepala Desa Kwangsan	
Sullivan	TANDA TANGAN
MENYETUJUI	TANDA TANGAN
Pejabat Kepala Anggaran Kad. Kwangsan	
Mur Anan Pradito, S. Sos.	TANDA TANGAN
DIBUAT OLEH	TANDA TANGAN
Kontraktor Pelaksana KCU	
MCA RIEMTOMADHONI Direktur	
MAJLIS GAMBAR	SKALA
DETAIL TREKSTANG DAN IKATAN ANGIN	1 : 10
KODE GAMBAR	NO. LEMBAR
ARS / STR	18
	JUMLAH LEMBAR
	28



PEMERINTAH KABUPATEN SIDHARJO  
**DESA KWANGSAN**  
 Jl. Mangrove No. 01 Kwangsan, Sedati - Sidharjo

KEGIATAN :

PEMBANGUNAN TP3SR

NAMA PEREKUMJAH :

PEMBANGUNAN FASILITAS PENGELOLAAN SAMPAH TP3SR

LOKASI PEKERJAAN :

Jl. Jati RT. 001 RW. 001, Desa Kwangsan

NO CATATAN TANGGAL

MENGETAHUI TANDA TANGAN

Kepala Desa Kwangsan

Sullivan

MENYETUJUI TANDA TANGAN

Pelaksana Kegiatan Anggaran Kasu Kesejahteraan

Nur Awin Prasetyo, S. Sos.J

DIBUAT OLEH TANDA TANGAN

Kontraktor Pekerjaan

M. RIFUZZAHIDHON

Diraktor

NAMA GAMBAR

SKALA

DETAH BENC. URUGAN DAN POND. PENAHAN TANAH

SKALA : 1:50

KODE GAMBAR

NO LEMBAR

JUMLAH LEMBAR

ARS / STR

19

28

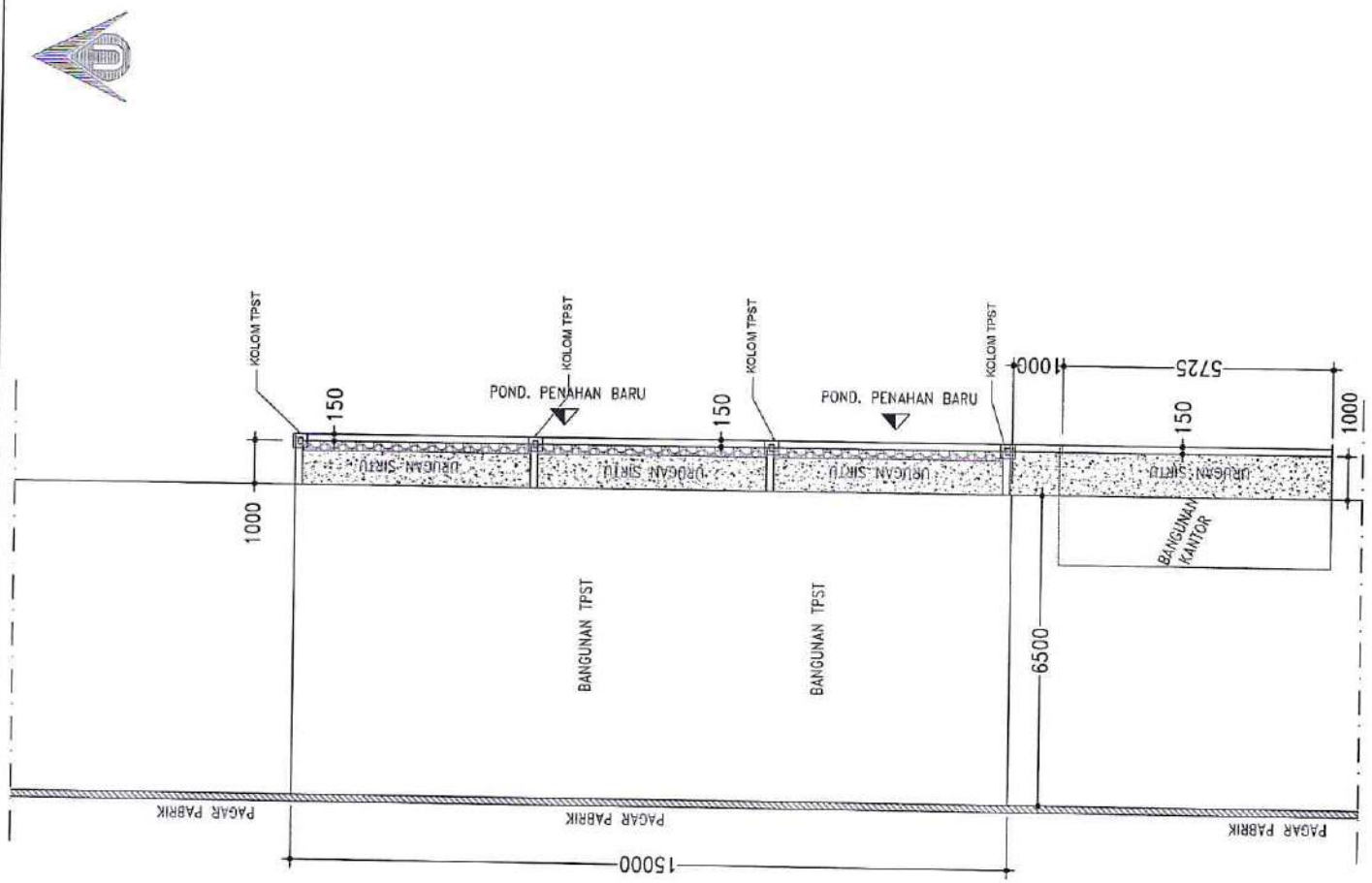

DENAH URUGAN DAN PON.D PENAHAN TANAH

SKALA 1:150





PEMERINTAH KABUPATEN KENDUWADI  
**DESA KWANGSANG**  
 Jl. Mangrove No. 01 Kwangsang, Sebeli - Gubung

KEGIATAN :

PEMBANGUNAN TPSTR

NAMA PEREKORAN:

PEMBANGUNAN FASILITAS PENGELOLAAN SAMPAH TPSTR

LOKASI PEKERJAAN:

Jl. Jati RT. 001 RW. 001, Desa Kwangsang

NO

CATATAN

TANGGAL

MEKSETAHUJI

TANDA TANGAN

Kepala Desa Kwangsang

Sulizano

MEKSETUJUI

TANDA TANGAN

Pejabat/Kepala Anggaran Kasid Kerajahan

Nur Anvin PradesNo. S. Satei

DIBUAT OLEH

TANDA TANGAN

Kepala Pelaksana CV/BU

M.H. RIFKI (ROMADHONI) Direktur

NAMA GAMBAR

SKALA

POTONGAN DETAIL POND. PENAHAN TANAH

SKALA : 150

KODE GAMBAR

JUMLAH LEMBAR

NO. LEMBAR

JUMLAH LEMBAR

20

28

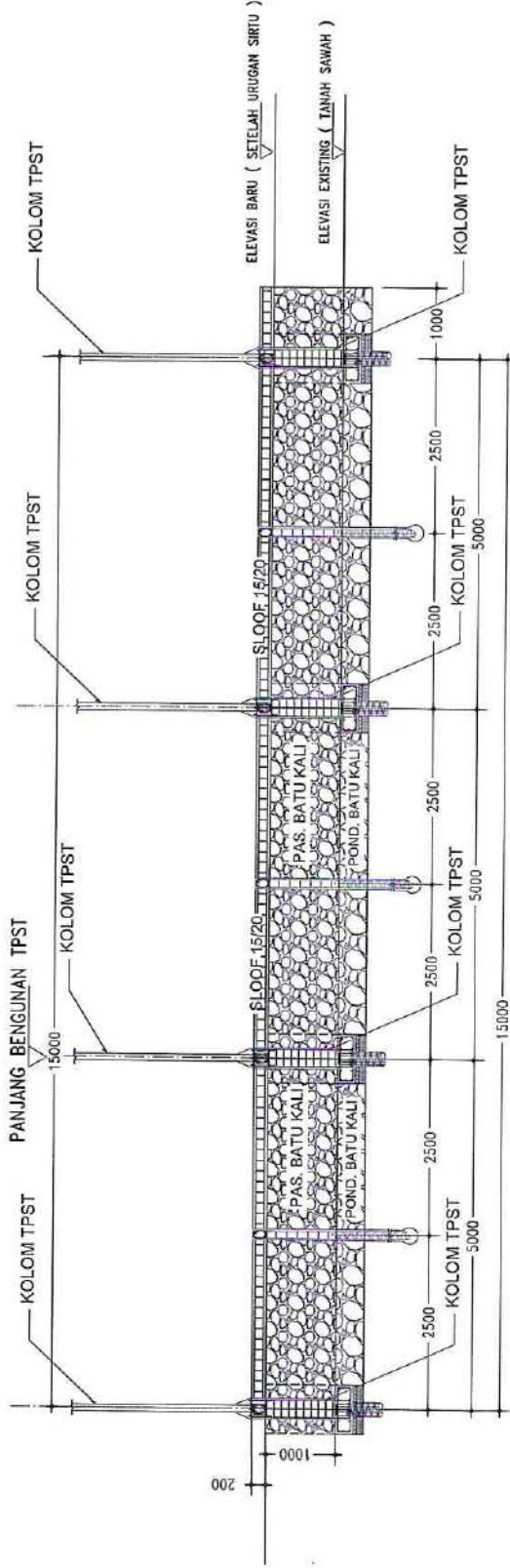

POTONGAN DETAIL POND. PENAHAN TANAH

SKALA 1 : 150

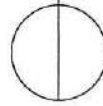



PEMERINTAH KABUPATEN SIKARID  
**DESA KWANGSAN**  
 J. Mangrove No. 01 Kwangsan, Jenahri - Sikarip

KEGIATAN :

PEMBANGUNAN TPS3R

NAMA PEKERJAAN :

PEMBANGUNAN FASILITAS PENGELOLAAN  
 SAMPAH TPS3R

LOKASI PEKERJAAN :

Jl. Jali RT. 001 RW. 001, Desa Kwangsan

NO

CATATAN

TANGGAL

MENGETAHUI

Kepala Desa Kwangsan

TANDA TANGAN

Sufriano

MENYETUJUI

Pelaksana Kegiatan Anggaran  
 Kesi Kesejahteraan

TANDA TANGAN

Nur Anvin Prasetyo, S. Sos.I

DIBUAT OLEH

Kontraktor Pekerjaan  
 CV. BI

TANDA TANGAN

**M. HESTEROMADHONI**  
 Direktur

NAMA GAMBAR

SKALA

DETAIL PONDASI PENAHAN TANAH

SKALA : 30

KODE GAMBAR

NO. LEMBAR

JUMLAH LEMBAR

ARIS / STR

21

28

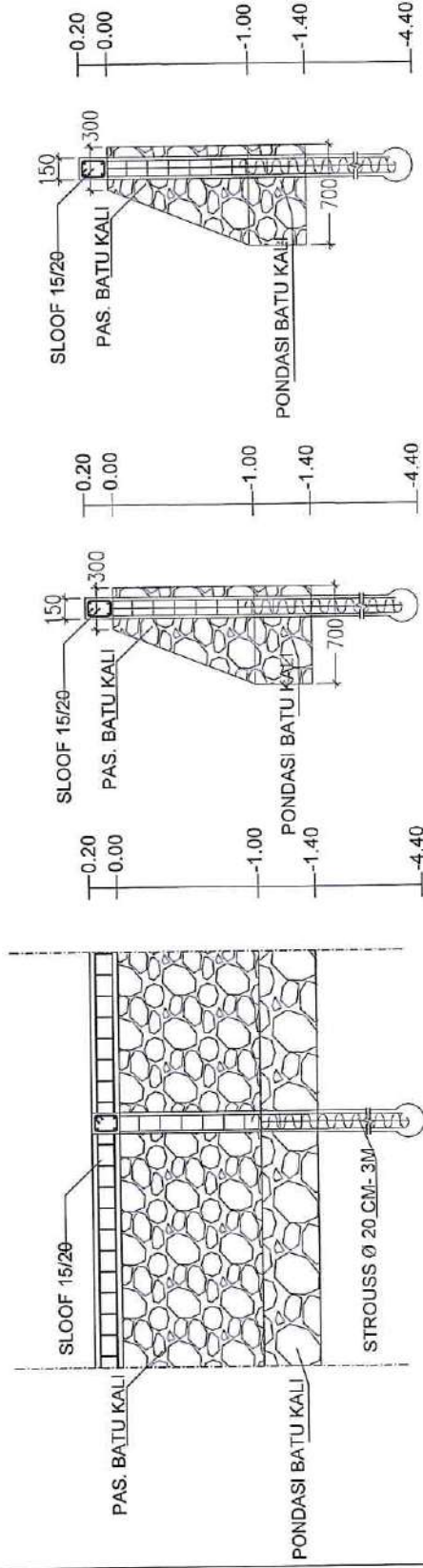

DETAIL PONDASI PENAHAN TANAH

SKALA 1:20

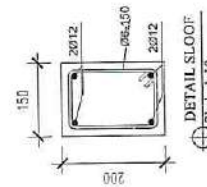

DETAIL SLOOF

Skala 1:10

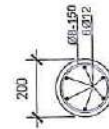

DETAIL STROUSS

Skala 1:10

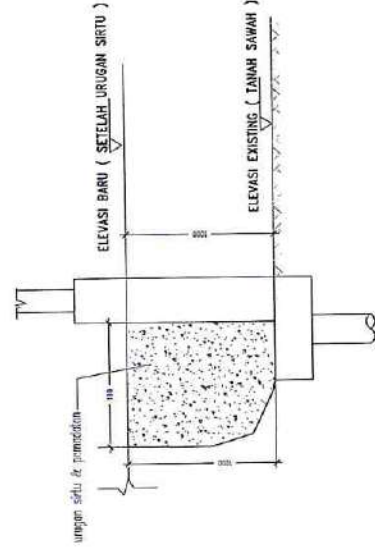

DETAIL URUGAN SIRTU

SKALA 1:10





PEMERINTAH KABUPATEN SIDHARJO  
**DESA KWANGSANG**  
 Jl. Mangrove No. 01 Kwangsang, Sebat - Sidharjo

KEGIATAN :

PEMBANGUNAN TP3R

NAMA PEKERJAAN:

PEMBANGUNAN FASILITAS PENGELOLAAN SAMPAH TP3R

LOKASI PEKERJAAN:

Jl. Jati RT. 001 RW. 001, Desa Kwangsang

NO	CATATAN	TANGGAL
	MENGETAHUI Kepala Desa Kwangsang	TANDA TANGAN 
	Sulitono	TANDA TANGAN 
	MENYETUJUI Pelaksana Kegiatan Anggaran Kasi Kesejahteraan	TANDA TANGAN 
	Mir Avini Pratomo, S. Sos.	TANDA TANGAN 
	DIBUAT OLEH Kontraktor Pelaksana S. B. U.	TANDA TANGAN 
	M. H. RIZKI ROMADHONI Direktur	TANDA TANGAN 

NAMA GAMBAR		SKALA
DENAH GEDUNG RENCANA		SKALA : 100
KODE GAMBAR	NO. LEMBAR	JUMLAH LEMBAR
ARS / STR	22	28

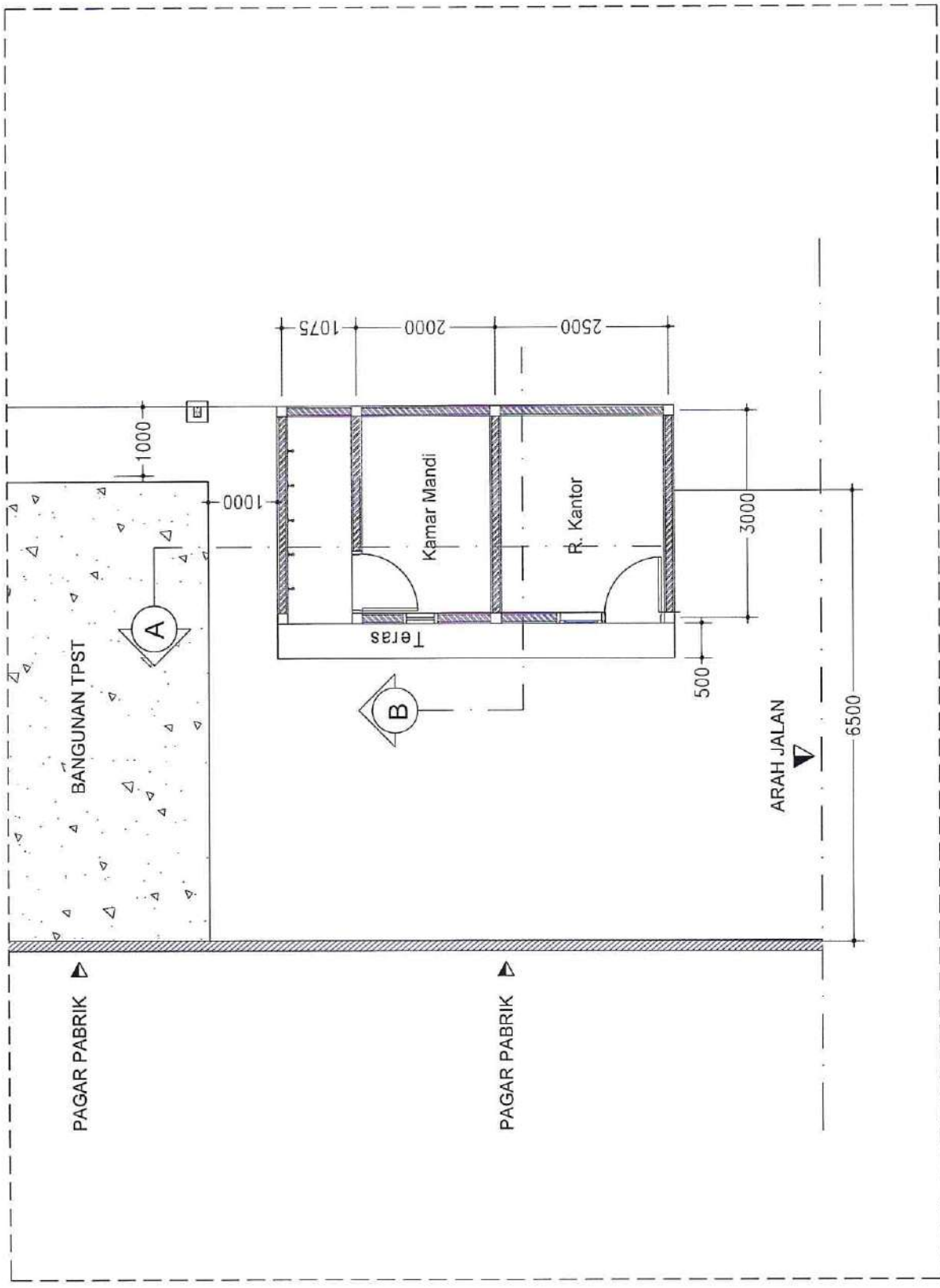

**DENAH GEDUNG**  
 SKALA 1 : 100



PEMERINTAH KABUPATEN SIDOARJO  
**DESA KWANGSAN**  
 Jl. Mangrove No. 01 Kwangan, Sidak, Sidoarjo

REGISTRAN :

**PEMBANGUNAN TPS3R**

NAMA PEKERJAN :

PEMBANGUNAN FASILITAS PENGELOLAAN  
 SAMPAH TPS3R

LOKASI PEKERJAN :

Jl. Jati RT. 001 RW. 001, Desa Kwangan

NO

CATATAN

TANGGAL

MENGETAHUI

Kepala Desa Kwangan

TANDA TANGAN

Suriyo

MENYETUJUI

Pelaksana Kegiatan Anggaran  
 Kasal Kesejahteraan

TANDA TANGAN

Nur Anin Prasliyo, S. Sos.I

DIBUAT OLEH

TANDA TANGAN

Kontak Pelaksana  
 CV BJ

Moh. Bakti Pradiproni  
 Direktur

NAMA GAMBAR

SKALA

TAMPAK

SKALA : 1:100

KODE GAMBAR

NO. LEMBAR

JUMLAH LEMBAR

ARS / STR

23

28

Atap Spandek

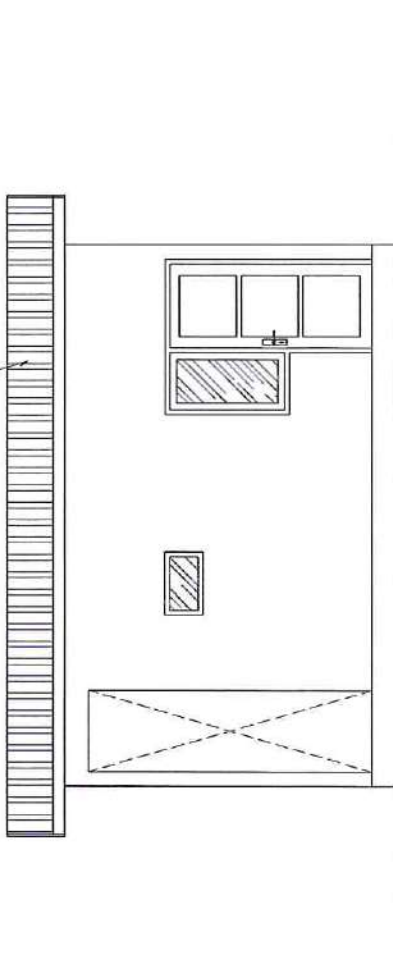

TAMPAK DEPAN

SKALA 1 : 150

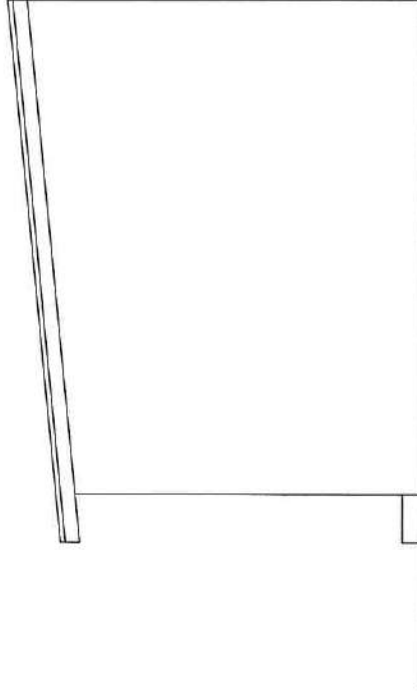

TAMPAK SAMPIING

SKALA 1 : 150





PEMERINTAH KABUPATEN SOROLO  
**DESA KWANGSARI**  
 Jl. Mangrove No. 01 Kwangsari, Sribal - Sribalrjo

KEGIATAN :

PEMBANGUNAN TPSSR

NAMA PEKERJAAN :

PEMBANGUNAN FASILITAS PENBELOLAAN  
 SAMPAH TPSSR

LOKASI PEKERJAAN :

Jl. Jati RT. 001 RW. 001, Desa Kwangsari

NO CATATAN

TANGGAL

MENGETAHUI

Kepala Desa Kwangsari

+ 4.00 (tinggi belakang)  
 + 3.50 (tinggi depan)  
 + 3.25

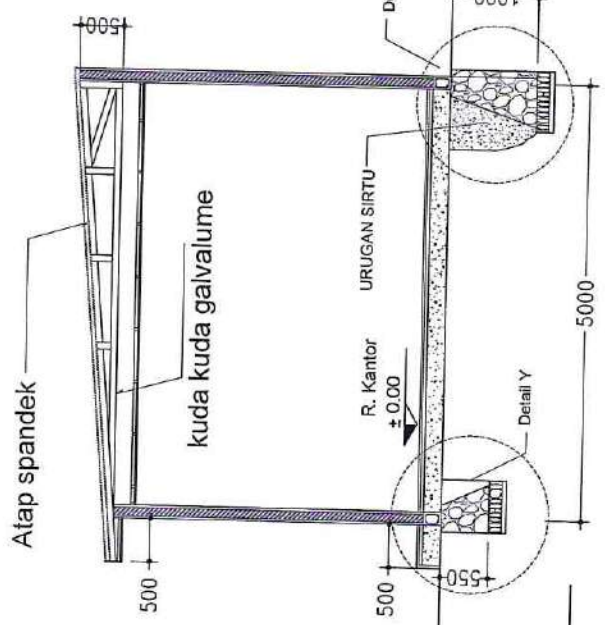

POTONGAN A - A  
 SKALA 1 : 80

MENYETUJUI

Suliano

kuda kuda galvalume

TANDA TANGAN

Pelaksana Kegiatan Anggaran  
 Kasel Kesejahteraan

Nur Anin Prasetyo, S. Sosol

DIBUAT OLEH

Kontraktor Pelaksana  
 CV BELU

MCH. PRATOWATI-ICHI  
 Direktur

NAMA GAMBAR

POTONGAN

SKALA : 80

KODE GAMBAR

NO LEMBAR

JUMLAH LEMBAR

ARS / STR

24

28

POTONGAN B - B  
 SKALA 1 : 80

24

28



PEMERINTAH KABUPATEN SOCARJUD  
**DESA KWANGSAN**  
 Jl. Mangrove No. 01 Kwangsan, Sebah - Siborip

REGISTRASI :

PEMBANGUNAN TPSSR

NAMA PEKERJAAN :

PEMBANGUNAN FASILITAS PENGELOLAAN  
 SAMPAH TPSSR

LOKASI PEKERJAAN :

Jl. Jati RT. 001 RW. 001, Desa Kwangsan

NO CATATAN TANGGAL

MENGETAHUI TANDA TANGAN

Kepala Desa Kwangsan

SUBJEK

MENYETUJUI TANDA TANGAN

Pejabat/Kepala Angkasan  
 Kasi Kerajabasaran

Nur Amin Prasetyo, S. Sos.I

DIBUAT OLEH TANDA TANGAN

Kontraktor Pelaksanaan  
 CV. BU  
 MOJIPRETEKI ROMADHONI  
 Direktur

NAMA GAMBAR

SKALA

DENAH REKAMAH PONDASI DAN  
 SLOOF  
 SKALA : 100

KODE GAMBAR NO. LEMBAR

ARS / STR 25

JUMLAH LEMBAR 28

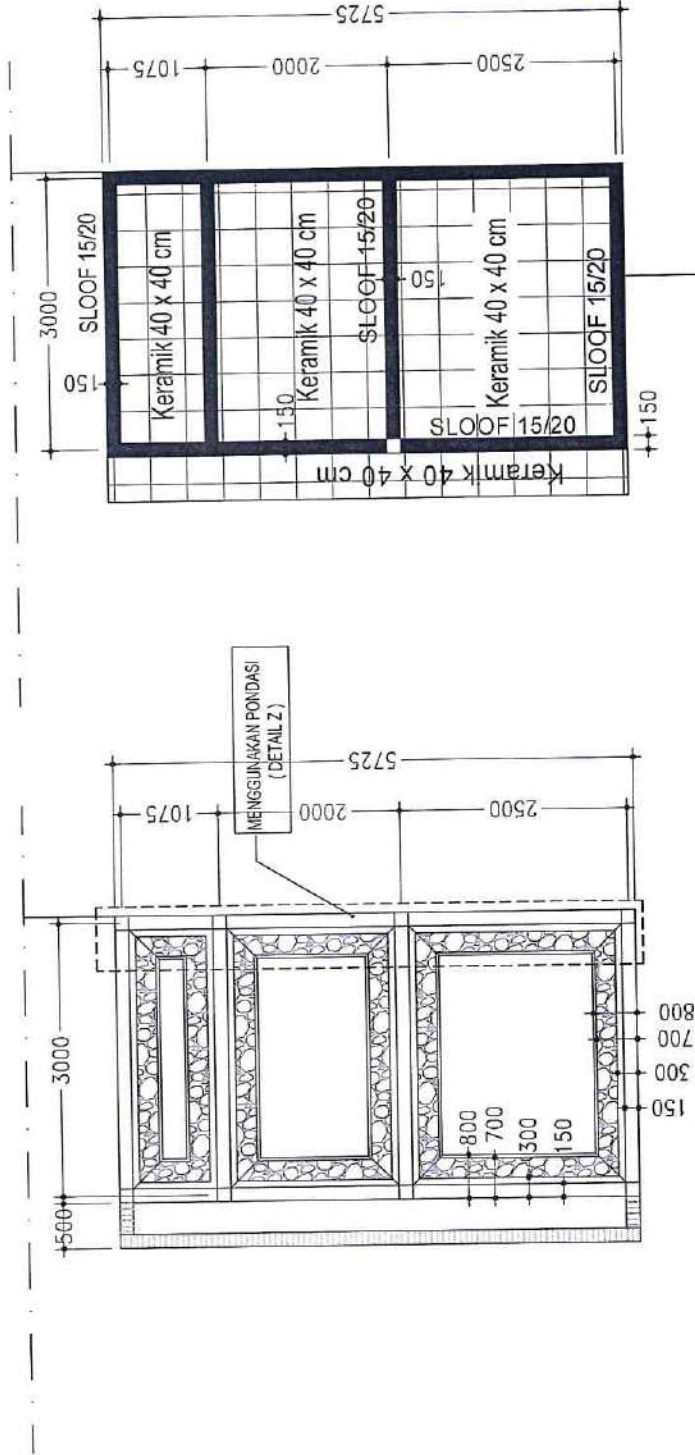

DENAH SLOOF  
 SKALA 1:100

DENAH PONDASI  
 SKALA 1:100



PEMERINTAH KABUPATEN BOGOR  
**DESA KWANGSARI**  
 Jl. Kraghungsari No. 01 Kwangsari, Gedatir - Sibuarjo

REGISTRASI :

PEMBANGUNAN TPS3R

NAMA PEREKSIAN :

PEMBANGUNAN FASILITAS PENGELOLAAN SAMPAH TPS3R

LOKASI PEKERJAAN :

Jl. Jati RT. 001 RW. 001, Desa Kwangsari

NO	CATATAN	TANGGAL

MENGETAHUI

Kepala Desa Kwangsari

TANDA TANGAN

Sulisriso

MENYETUJUI

Petugas/Kepala Kegiatan Anggaran Kasel Keselamatan

TANDA TANGAN

Nir Anin Prasetyo, S. Sos.I

DIBUAT OLEH

TANDA TANGAN

Kontraktor/Pejabat/CAD

M. H. RIFA'UDDIN

Direktur

SKALA

DENAH RENCANA PONDASI DAN ATAP

SKALA : 100

KODE GAMBAR

NO. LEMBAR

JUMLAH LEMBAR

ARS / STR

26

28

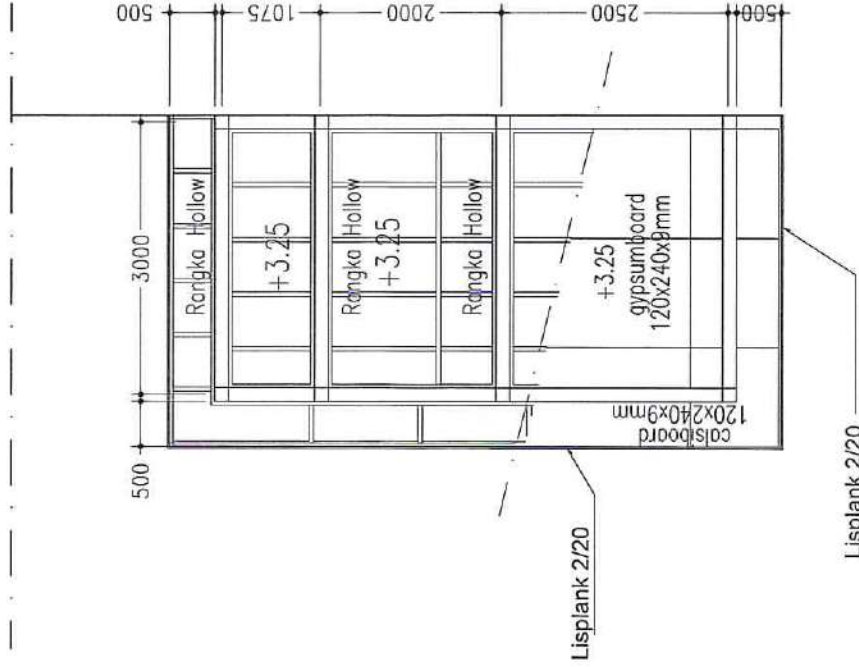

DENAH ATAP SPANDEK

SKALA 1:100

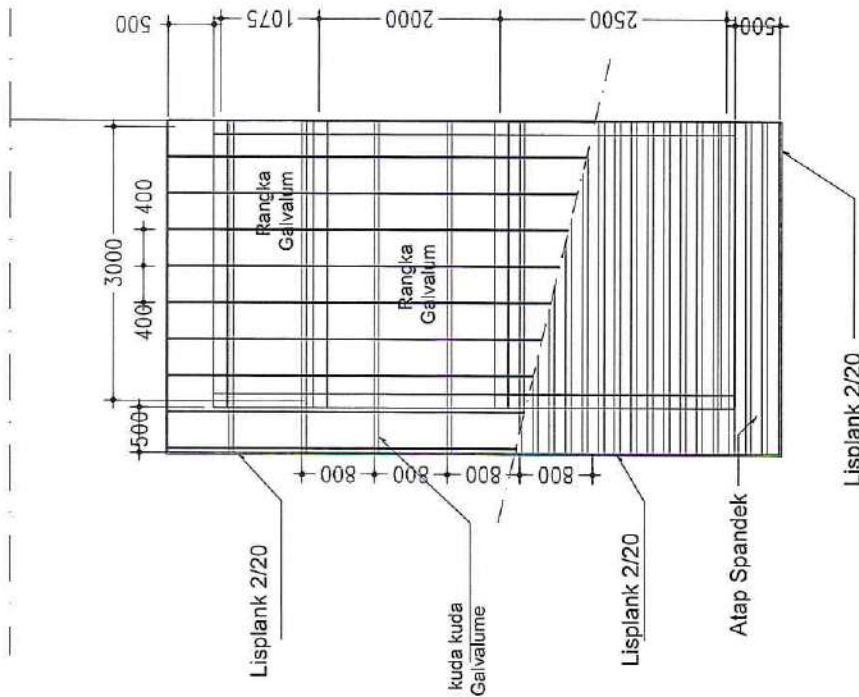

DENAH PLAFOND

SKALA 1:100





PEMERINTAH KABUPATEN SIDOARJO  
**DESA KWANGSSAN**  
 J. Mergulip No. 01 Kwangsan, Sidal - Sidoarjo

KEGIATAN :

PEMBANGUNAN TPSSR

NAMA PEKERJANI :

PEMBANGUNAN FASILITAS PENGELOLAAN SAMPAH TPSSR

LOKASI PEKERJAAN :

Jl. Juli RT. 001 RW. 001, Desa Kwangsan

NO CATATAN TANGGAL

MENGETAHUI TANDA TANGAN

Kepala Desa Kwangsan

Sutrisno

MENYETUJUI TANDA TANGAN

Pelaksana Kegiatan Anggaran Kasal Kesejahteraan

Nur Anin Prastika, S. Sos., I

DIBUAT OLEH

Kontraktor Pelaksanaan  
 CV. BU

MOH. RAHMATUDDIN  
 Direktur

NAMA GAMBAR

DENAH PENC. INSTALASI

SKALA

SKALA : 1:100

KODE GAMBAR NO. LEMBAR JUMLAH LEMBAR

ARS / STR 27

28

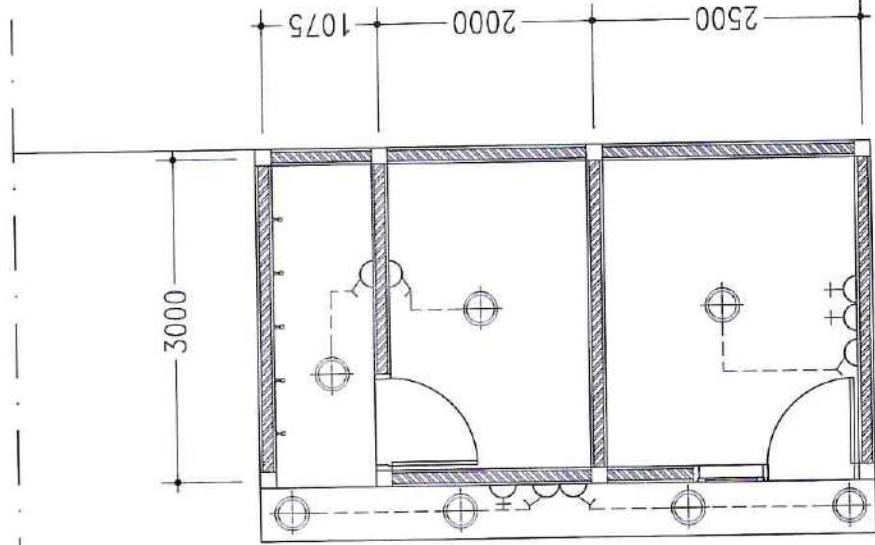

REK.	NAMA	JUMLAH
⊕	TIK LAMPU	7 bh
⊖	STOP KONTAK	3 bh
⊙	SAKLAR TUNGGAL	5 bh
Kabel NYA 500 Volt 1x2,5mm <sup>2</sup>		

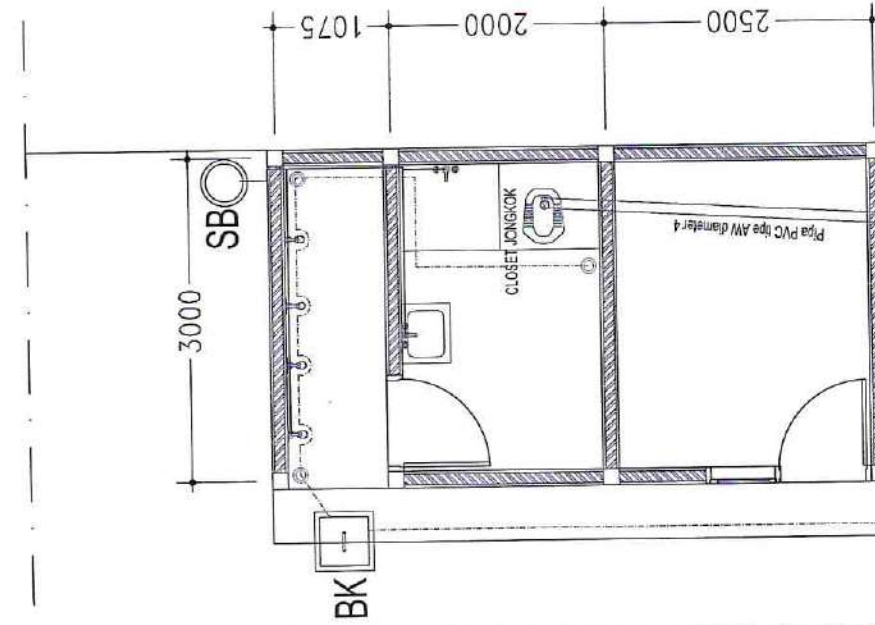

KETERANGAN :

⊕ : KERAN AIR

⊖ : FLOOR DRAIN

⊙ : SALURAN AIR BERSIH

⊖ : SALURAN AIR KOTOR

⊖ : SALURAN PEMBUNGANAN KOTORAN KOTOR

⊖ : BAK KONTROL

⊖ : DENAH INSTALASI  
 SKALA 1 : 100



PEMERINTAH KABUPATEN INDRAMAYU  
**DESA KWANGSARI**  
 Jl. Mangrove No. 01 Kwangsari, Sekeloa - Indramayu

KEGAWATN : \_\_\_\_\_

PEMBANGUNAN TPS3R

NAMA PERENCANA: \_\_\_\_\_

PEMBANGUNAN FASILITAS PENGELOLAAN  
 SAMPAH TP-3R

LOKASI PEKERJAAN

Jl. Jati RT. 001 RW. 001, Desa Kwangsari

NO. CATATAN. TANGGAL

MENGETAHUI

Kepala Desa Kwangsari

TANDA TANGAN

Suliferno

MENYETUJUI

Pelaksana Kegiatan Anggaran  
 Kasi Kesejahteraan

TANDA TANGAN

Mir Anin Prasetyo, S. Soc.

DIBUAT OLEH

TANDA TANGAN

Kontraktor Pekerjaan

M. H. BUDI

M. H. BUDI ROMADHONI

Dirutur

NAMA GAMBAR

SKALA

DEWIL

SKALA : 1:100

KODE GAMBAR

NO. LEMBAR

JUMLAH LEMBAR

ARS / STR

28

28

**DETAIL PONDASIZ**  
 SKALA 1 : 20

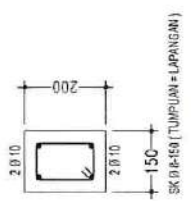
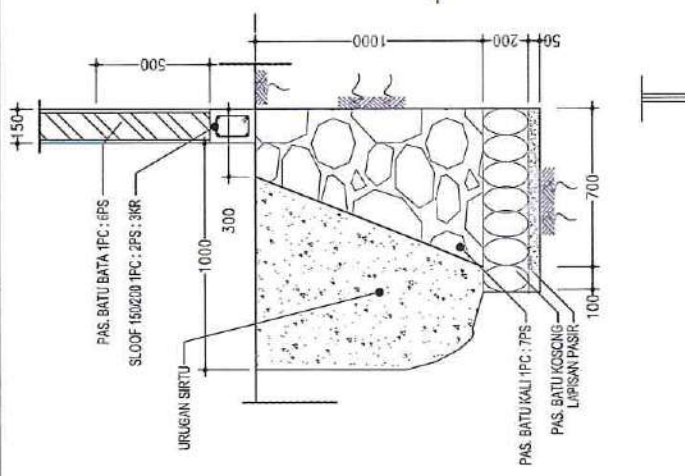

**BALOK SLOOF 150/200**  
 SKALA 1 : 10

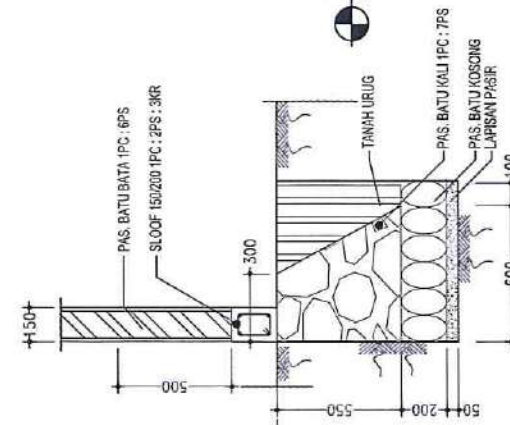

**DETAIL PONDASI Y**  
 SKALA 1 : 20

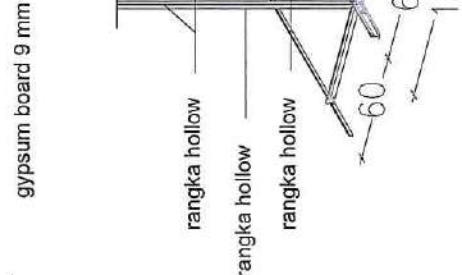

**PROYEKSI PLAFOND**  
 Skala : NTS

